

Markt Altomünster

Eine Gemeinde stellt sich vor

Mit den Ortschaften der früheren
Gemeinden Hohenzell, Kiemertshofen,
Oberzeitlbach, Pipinsried, Randelsried,
Stumpfenbach, Thalhausen und
Wollomoos.



BRAUEREIGASTHOF & HOTEL MAIERBRÄU



In unserem historischen Brauereigasthof, der zu den 50 schönsten bayerischen, denkmalgeschützten Wirtshäusern gehört, erwartet Sie eine gemütliche und urige Atmosphäre. Das Ambiente des liebevoll restaurierten „Bräustüberl“ ist einzigartig. Die angrenzenden schönen Stuben und die Biergartenterrasse, mit Blick auf den Marktplatz, eignen sich bestens für Feiern jeder Art. Besonders die Stammtischkultur wird bei uns groß geschrieben. Unsere Speisekarte bietet eine bayerisch-bodenständige, regionale und frische Küche. Übrigens auch im Catering & Partyservice. Die süffigen Biere aus der privaten Landbrauerei MAIERBRÄU sind mehrfach DLG-prämiert. Im Hotel Maierbräu laden 18 zeitgemäß und geschmackvoll renovierte Hotelzimmer zum Übernachten ein.

Wir freuen uns auf Ihren Besuch
Ihre Wirtsfamilie Pfaller
und das Maierbräu-Team

BRAUEREIGASTHOF & HOTEL
MAIERBRÄU ALTOMÜNSTER
85250 Altomünster
Marktplatz 2



MAIERBRÄU ALTOMÜNSTER



Kein Ruhetag
Tel.: 08254/1279
Wirtsfamilie Pfaller
www.brauereigasthof-maierbraeu.de
info@brauereigasthof-maierbraeu.de

DAS BIER VON HIER

MAIERBRÄU ALTOMÜNSTER
Braukunst • Handwerk • Familientradition

heypro

- Spanabhebende Fertigung von Präzisionsteilen
- Konstruktionsbüro
- IHK Ausbildungsbetrieb
- Meisterbetrieb

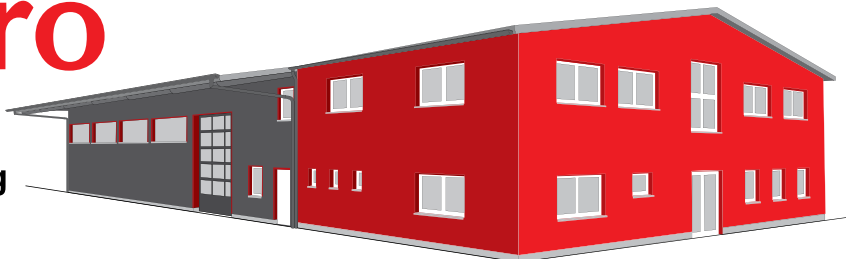

heypro GmbH
Gewerbepark 26
85250 Altomünster

fon 08254/9983770 • fax 08254/9983777 • info@heypro.de • www.heypro.de

Grüß Gott
und herzlich willkommen
in der

Marktgemeinde Altomünster



Liebe Mitbürgerinnen und Mitbürger,
sehr verehrte Gäste,

in der nunmehr sechsten, neu überarbeiteten Auflage unserer Gemeindebroschüre möchte ich Sie im Namen des Marktgemeinderates und der Mitarbeiterinnen und Mitarbeiter unserer Marktgemeinde herzlich begrüßen.

In dieser Broschüre finden Sie viele nützliche Informationen über unsere gesamte Marktgemeinde. Dies umfasst sowohl eine übersichtliche Darstellung von Ansprechpartnern in unserer Verwaltung, aber auch viele andere wichtige Bereiche wie beispielsweise eine Übersicht der Ärzte, das vielfältige Vereinsleben aller Ortsteile, die kirchlichen und religiösen Gemeinschaften, das kulturelle Angebot und auch die Bildungsanstalten unserer Gemeinde.

Beim Durchblättern werden Sie feststellen, wie abwechslungsreich, lebendig und liebenswert Altomünster mit all seinen Ortsteilen ist. Dies liegt mitunter auch an dem herausragenden Engagement unserer Bürgerinnen und Bürger, die in den vielen gemeinnützigen Organisationen und Vereinen mitwirken.

Dafür möchte ich mich auf das Herzlichste bedanken und dazu ermuntern, auch zukünftig mitzuwirken und zusammen unsere Marktgemeinde zu bewahren.

Mein herzlicher Dank gilt auch all denen, die durch ihre Beiträge oder Inserate zu diesem gelungenen Werk beigetragen haben.

Michael Reiter
1. Bürgermeister

Michael Reiter

NATURHEILKUNDE PRAXIS

Bettina Stauber
 NATURHEILKUNDE UND MED. KOSEMIK

Euphemiaweg 19 · 85250 Altomünster
 www.naturheilen-stauber.de · www.naturheilen-stauber.jimdo.com
 Telefon 01 51 / 21 25 93 66 · naturheilen.stauber@icloud.com

aeveo Lohn & Gehalt 

- Lohnabrechnung
- Personalverwaltung
- Personalmanagement
- Schnittstellenanbindung
- Reporting
- Mitarbeiterportal
- Digitale Personalakte

aeveo Lohn GmbH
 Gewerbepark 28
 85250 Altomünster
 Tel. +49 8254 / 489 989-0
 info@aeveo-lohn.de
 www.aeveo-lohn.de

> Personalabrechnung und Verwaltung

Elektroanlagenbau
 **Stephan Landgraf**

Elektroinstallation
 Tel. 08254/2160
 Euphemiaweg 3c • 85250 Altomünster

 **Louis Renner GmbH**
 85232 Bergkirchen, Gadastraße 20
 85250 Altomünster, Taschnerweg 12
 85221 Dachau, Schützenstraße 7

PULVERMETALLURGIE
RENNER

BETON & STEIN 
ABERL STEINHANDEL und VERLEGE GmbH

Bundesweit tätiges Fachunternehmen für Großflächenverlegung von

- Betonwerksteinböden
- Keramikbelägen
- Natursteinböden

FRIEDHOFSTRASSE 14 TEL. 082 54/998 99-0
 85250 ALTOMÜNSTER FAX 082 54/998 999

INHALTSVERZEICHNIS

Grußwort des Bürgermeisters 1
 Inhaltsverzeichnis 2
 Gemeindeorgane / Altomünsters Bürgermeister 3
 Wegweiser durch das Rathaus 4 / 5
 Luftbild von Altomünster 6
 Straßenplan von Altomünster 7
 Unsere Gemeinde in Zahlen 8
 Der Gemeindebereich Altomünster 9
 Gewerbe 10 – 21
 Behördliche Einrichtungen / Kirchen 22
 Wichtige Adressen 23
 Ärzte, Zahnärzte, Notruf 24
 Kindergärten im Markt Altomünster 25
 Informationsbüro Altomünster 26
 Gemeindepartnerschaft Nagyvenyim 27
 Seniorenwohnen Altomünster 28
 Nachbarschaftshilfe Altomünster 29
 Die Bürgerstiftung Altomünster 30
 Feste und Märkte 31
 Jugendarbeit in Altomünster 32
 Schülerbetreuung / Gemeindebücherei 33
 Ein Streifzug in Bildern durch die Gemeinde 34 / 35
 25-jährige Gemeindepartnerschaft 36 / 37
 Kommunale Einrichtungen der Gemeinde 38
 Die Idee mit dem „Mitfahrbankerl“ 39
 Gewerbe 40 / 41
 Stätten des Glaubens, Kleinodien der Kunst 42 – 45
 150 Jahre Freiwillige Feuerwehr Altomünster 46
 Sportvereine der Marktgemeinde 47 – 49
 Das Museum als Kulturzentrum 50
 Hohenzell 51
 Irchenbrunn / Haag 52
 Wollomoos 53
 Oberzeitlbach 54
 Unterzeitlbach 55
 Pipinsried 56 / 57
 Langengern 58
 Plixenried 59
 Randelsried 60
 Asbach 61
 Thalhausen 62
 Schmelchen / Arnberg / Pfaffenhofen 63
 Stumpfenbach 64
 Deutenhofen / Ruppertskirchen 65
 Kiemertshofen / Oberndorf 66
 Röckersberg / Lauterbach / Schmarnzell 67
 Vereine, Verbände und Parteien 68

IMPRESSUM

Gemeindebroschüre Altomünster: Ausgabe 2020 / Auflage 8.000 Ex.
 Herausgegeben in Zusammenarbeit mit der Gemeinde Altomünster.
 Nachdruck - auch auszugsweise - nicht gestattet.
 Anregungen, Änderungswünsche oder Berichtigungen nimmt der Verlag
 oder die Gemeinde gerne entgegen.
 Gestaltung/Gesamtherstellung: Manfred Plabst
 Verlag Offsetdruck PLABST
 Ringstraße 12, 85250 Unterzeitlbach, Telefon 082 54 / 85 06
 eMail: offsetdruck.plabst@t-online.de

Grüß' Gott im



FOTO: Plabst

Der Gemeinderat Altomünster

Maria Buchberger (CSU)

Gemeindeentwicklungsausschuss, Rechnungsprüfungsausschuss, Schulverband Altomünster, Seniorenreferentin

Michaela Daurer (FWG)

Kulturausschuss, Schulverband Altomünster, Gewerbe- und Wirtschaftsreferentin

Sebastian Eggendinger (CSU)

Schulverband Altomünster

Martina Englmann (CSU)

Gemeindeentwicklungsausschuss, Umwelt- und Nachhaltigkeitsausschuss

Stefan Gailer (FWG)

Bauausschuss, Umwelt- und Nachhaltigkeitsausschuss

Elisabeth Glas (FWG)

Haupt- und Finanzausschuss, Bauausschuss, Gemeindeentwicklungsausschuss, Zweckverband Alto-Gruppe

Hubert Güntner (FWG)

2. Bürgermeister

Markus Hagl (FWG)

Gemeindeentwicklungsausschuss, Sozialausschuss, Zweckverband Weilachgruppe

Georg Huber jun. (CSU)

Bauausschuss, Kulturausschuss, Zweckverband Alto-Gruppe

Sebastian Huber (FWG)

Bauausschuss

Manfred Keller (FWG)

Sozialausschuss, Schulverband Altomünster, Bürgerstiftung, Behindertenreferent

Marianne Kerle (CSU)

Kulturausschuss, Sozialausschuss, Umwelt- und Nachhaltigkeitsausschuss

Susanne Köhler (FDP)

Kulturausschuss, Gemeindeentwicklungsausschuss, Rechnungsprüfungsausschuss, Schulverband Altomünster, Kultur- und Jugendreferentin

Susanne Luz (FWG)

Umwelt- und Nachhaltigkeitsausschuss

Florian Metzger (FWG)

Haupt- und Finanzausschuss, Kulturausschuss, Rechnungsprüfungsausschuss, Umwelt- und Nachhaltigkeitsausschuss, Energiereferent

Josef Riedberger (CSU)

3. Bürgermeister, Haupt- und Finanzausschuss, Umwelt- und Nachhaltigkeitsausschuss, Zweckverband Weilachgruppe, Landwirtschafts-, Umwelt- und Abwasserbeseitigungsreferent

Roland Schweiger (CSU)

Haupt- und Finanzausschuss, Bauausschuss, Gemeindeentwicklungsausschuss

Theresia Stegmeir (CSU)

Kulturausschuss, Sozialausschuss, Bürgerstiftung

Michael Stich (FWG)

Haupt- und Finanzausschuss, Kulturausschuss, Rechnungsprüfungsausschuss

Josef Stichlmair (CSU)

Haupt- und Finanzausschuss, Bauausschuss, Rechnungsprüfungsausschuss



DAS ALTOMÜNSTERER WAPPEN:

In blau der wachsende, golden nimbierte hl. Alto mit silberner Mitra, silbernem Mantel und rotem Gewand, eine eintürmige, rot bedachte silberne Kirche haltend; unterhalb dieser ein goldener Schild, darin eine schwarze heraldische Lilie.

Altomünsters Bürgermeister

1869-1875	Alois Dempf, Rotgerbermeister
1876-1884	Johann Huber, Färbermeister
1884-1911	Joseph Sedlmair, Säcklermeister
1912-1919	Johann Rößler, Rotgerbermeister
1919-1923	Kaspar Wildgruber, Schmiedemeister
1923-1929	Xaver Maurer, Landwirt
1930-1935	Johann Rößler, Privatier
1936-1945	Peter Hofberger, Schmiedemeister
1945-1948	Alto Gruner, Uhrmachermeister
1948-1950	Wolfgang Graf, Kaufmann
1950-1956	Anton Hofberger, Landwirt
1956-1970	Dr. Wolfgang Drach, Zahnarzt
1970-1990	Anton Hofberger jun., Landwirt
1990-2014	Konrad Wagner, Verwaltungsfachwirt
2014-2020	Anton Kerle, Bankfachwirt
seit 2020	Michael Reiter, Zimmerermeister

STEINMETZ
ANTON ABERL
STEINMETZ- u. STEINBILDHAUERMEISTER

GRABDENKMALE	RENOVIERUNGEN
BILDHAUERARBEITEN	GRABSCHMUCK

FRIEDHOFSTRASSE 14
85250 ALTOMÜNSTER
TEL. 0 82 54/998 99-0
FAX 0 82 54/998 999

Wegweiser durch

UNTERGESCHOSS

(Zugang von Marktplatz)

Informationsbüro

Telefon: 9997-44

Telefax: 99977-44

Mail: info-buero@altomuenster.de

ERDGESCHOSS

Bürgerbüro - EG 01

Telefon: 9997-13

Telefax: 99977-13

Telefon: 9997-15

Telefax: 99977-15

Telefon: 9997-42

Telefax: 99977-42

Mail: ewo@altomuenster.de

Bürgerbüro - EG 02

Telefon: 9997-16

Telefax: 99977-16

Telefon: 9997-49

Telefax: 99977-49

Mail: standesamt@altomuenster.de

Kasse - EG 03

Telefon: 9997-11

Telefax: 99977-11

Telefon: 9997-12

Telefax: 99977-12

Mail: HKR@altomuenster.de

Kämmerei - EG 04

Telefon: 9997-14

Telefax: 99977-14

Telefon: 9997-30

Telefax: 99977-30

Mail: HKR@altomuenster.de

Kämmerei - EG 05

Telefon: 9997-10

Telefax: 99977-10

Mail: HKR@altomuenster.de

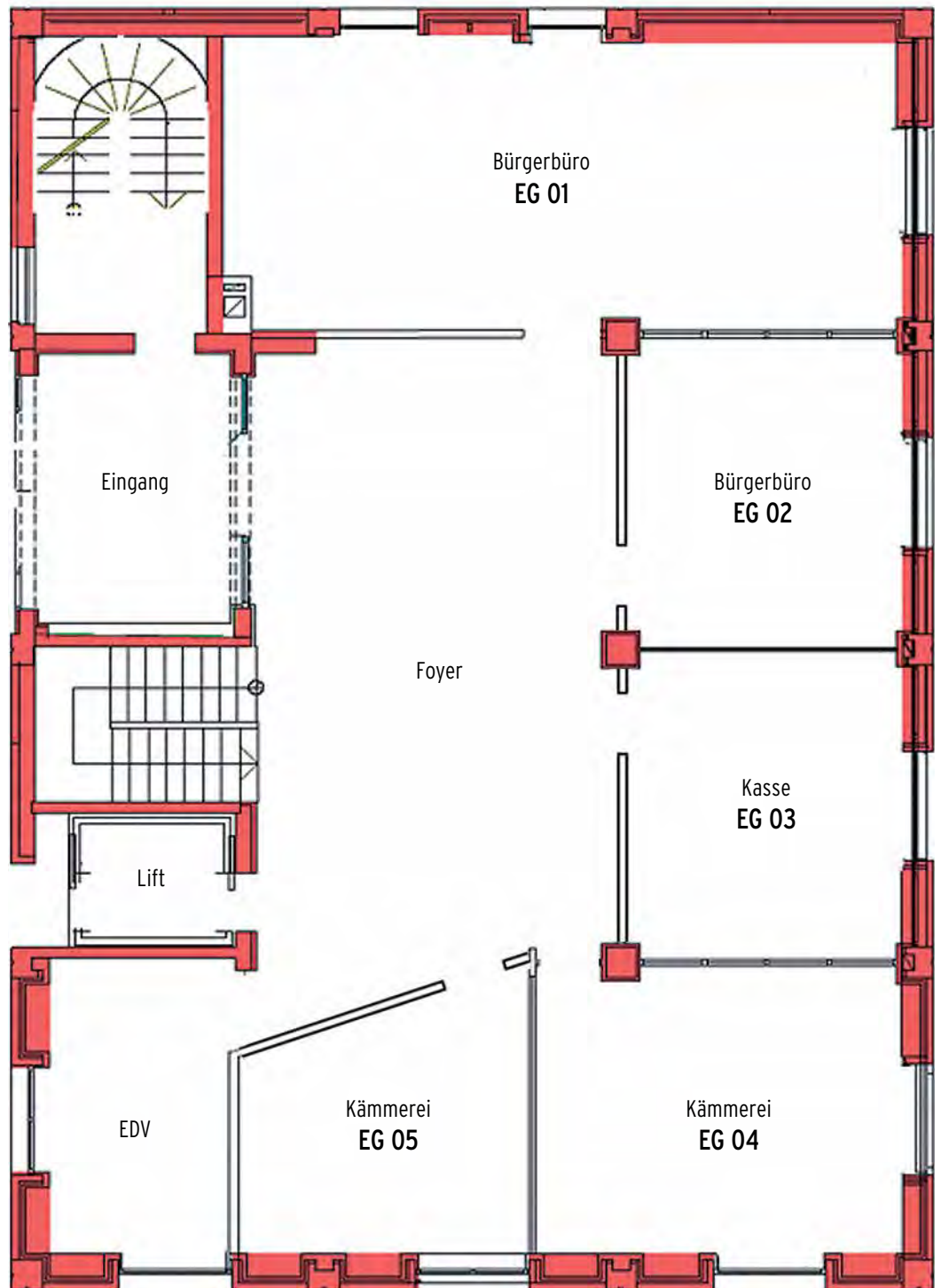

Europas bestes Export Hell

EUROPEAN BEER STAR 2012





KAPPLERBRÄU ALTOMÜNSTER

Am Vogelgarten 2 • Telefon 082 54 - 12 22 • www.kapplerbraeu.de

das Rathaus

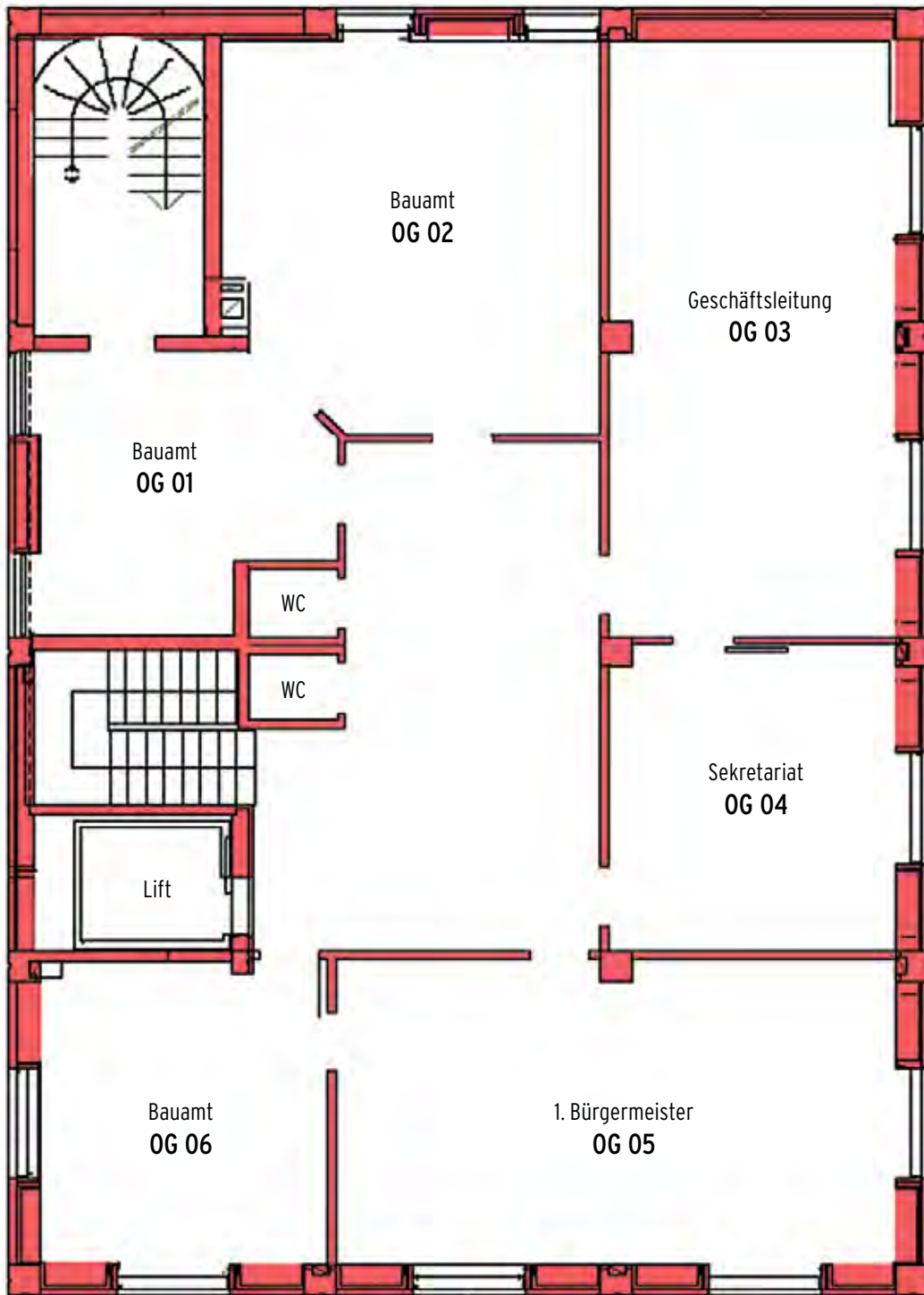

OBERGESCHOSS

Bauamt - OG 01
Bauverwaltung
Telefon: 9997-26
Telefax: 99977-26
Mail: bauamt@altomuenster.de

Bauamt - OG 02
Bauverwaltung
Telefon: 9997-23
Telefax: 99977-23
Telefon: 9997-24
Telefax: 99977-24
Telefon: 9997-40
Telefax: 99977-40
Mail: bauamt@altomuenster.de

Geschäftsleitung - OG 03
Telefon: 9997-22
Telefax: 99977-22
Mail: info@altomuenster.de

Sekretariat - OG 04
Telefon: 9997-20
Telefax: 99977-20
Telefon: 9997-43
Telefax: 99977-43
Mail: info@altomuenster.de

Erster Bürgermeister - OG 05
Telefon: 9997-0
Mail: info@altomuenster.de

Bauamt - OG 06
Bautechnik
Telefon: 9997-25
Telefax: 99977-25
Telefon: 9997-46
Telefax: 99977-46
Mail: bauamt@altomuenster.de



*In unserem gemütlichen
Eis-Cafè im
Altomünsterer Rathaus
erwarten Sie köstliche
Eisspezialitäten aus
eigener Herstellung
im Lokal oder auf
der schönen,
sonnigen Terrasse!*



Altomünster · Marktplatz 7 · Telefon 0 82 54 - 9 96 60 80



FOTO: Geobasisdaten © Bayerische Vermessungsverwaltung 2020



Fliesenleger

Böhm

Hedwiga-Straße 9b
 85250 Altomünster
 Tel. 08254/998353
 Fax 08254/998354
 Mobil 0172/7468111
 Boehm-Altomuenster@t-online.de

Zeichenerklärung

- Rathaus
- Haus d. Dorfgemeinschaft
- Kirche/Kapelle
- Friedhof
- Kindergarten
- Grund- und Hauptschule mit Sporthalle
- Feuerwehrgarätehaus
- Pflegeheim/Betr. Wohnen
- Sportplatz/Bolzplatz
- Tennisplatz
- Spielplatz
- Information
- Öffentliche Toiletten
- Museum
- Parkplatz
- Fußweg
- Defibrillator

Elektrisch laden in Altomünster

E-Bike Ladestationen am Rathaus

An unseren E-Bike-Ladestationen können Radler mit den eigenen Ladekabeln kostenlos ihre Fahrradakkus aufladen. Die Steckdosen befinden sich in getrennten Schließfächern, direkt am Eingang des Rathauses im St.-Althof. Radler können ihre Akkus einfach in die Fächer legen und während des Ladevorgangs bequem den Markt erkunden.

E-Ladesäule für Elektroautos

Auch Elektroautos können in Altomünster aufgeladen werden. Die 2 Ladepunkte befindet sich auf dem Parkplatz im Hechthof und stellen eine Ladeleistung von 22 und 11 kW zur Verfügung. Neben etwas Zeit brauchen Fahrer nur noch ihr Ladekabel mit einem Typ-II-Stecker.



Unsere Gemeinde in Zahlen

Einwohner	01.01.2015	01.01.2016	01.01.2017	01.01.2018	01.01.2019	01.01.2020
Altomünster	3581	3702	3708	3829	3767	3820
Arnberg	29	29	28	26	25	25
Asbach	112	112	111	111	109	107
Breitenau	15	15	15	15	16	16
Deutenhofen	59	60	59	61	58	57
Erlach	6	6	6	6	6	6
Erlau	2	2	1	1	1	1
Freistetten	7	9	10	11	10	10
Haag	15	16	17	16	17	17
Halmsried	29	26	20	23	26	28
Hohenried	12	12	12	13	12	11
Hohenzell	347	343	340	351	349	349
Humersberg	34	32	34	34	37	32
Hutgraben	7	7	7	7	7	7
Irchenbrunn	97	97	101	101	98	96
Kiemertshofen	185	185	194	187	197	203
Lauterbach	8	9	8	13	12	12
Lichtenberg	19	18	17	17	18	18
Maisbrunn	24	22	22	20	19	18
Obererlach	0	0	0	0	0	0
Oberndorf	47	46	47	46	44	42
Oberschröttenloh	6	6	6	6	6	6
Oberzeitlbach	361	359	366	367	369	353
Ottelsburg	19	20	19	23	25	33
Ottmarshausen	17	18	17	17	16	16
Pfaffenhofen	149	148	150	146	151	155
Pipinsried	535	547	553	551	556	554
Plixenried	67	68	69	63	62	62
Radenzhofen	14	14	14	13	16	16
Rametsried	1	1	1	1	5	5
Randelsried	147	142	155	154	151	149
Reichertshausen	28	29	29	28	27	27
Röckersberg	45	47	45	45	48	47
Rudersberg	29	28	27	26	28	24
Ruppertskirchen	24	22	23	23	27	27
Schauerschorn	10	11	11	11	11	18
Schielach	6	6	6	5	5	5
Schloßberg	1	1	1	0	0	0
Schmarnzell	44	77	71	69	59	56
Schmelchen	13	13	13	13	13	13
Sengenried	10	11	11	11	11	11
Stumpfenbach	272	268	265	269	265	262
Teufelsberg	12	12	12	11	11	10
Thalhausen	181	184	179	181	182	181
Übelmanna	21	20	19	19	19	19
Unterzeitlbach	421	418	424	419	415	424
Wollmoos	643	638	642	632	626	631
Xyger	10	10	9	9	8	8
HW	7721	7866	7894	8000	7940	7988

Stadtwerke Dachau

In Stadt und Land für Sie präsent.

Kurze Wege, direkter Kontakt, kompetente Beratung und umfassender Service: davon profitieren Sie als Kunde der Stadtwerke Dachau, Ihrem führenden Energieversorger in der Region.

In unseren Kunden-Servicecentern in Dachau und Markt Indersdorf stehen wir Ihnen für alle Fragen zur Strom- und Erdgasversorgung mit Rat und Tat gerne zur Verfügung.

Mehr Informationen sowie unsere Geschäftszeiten finden Sie im Internet unter www.stadtwerke-dachau.de



Strom Erdgas Wasser Abwasser Verkehr Bäder

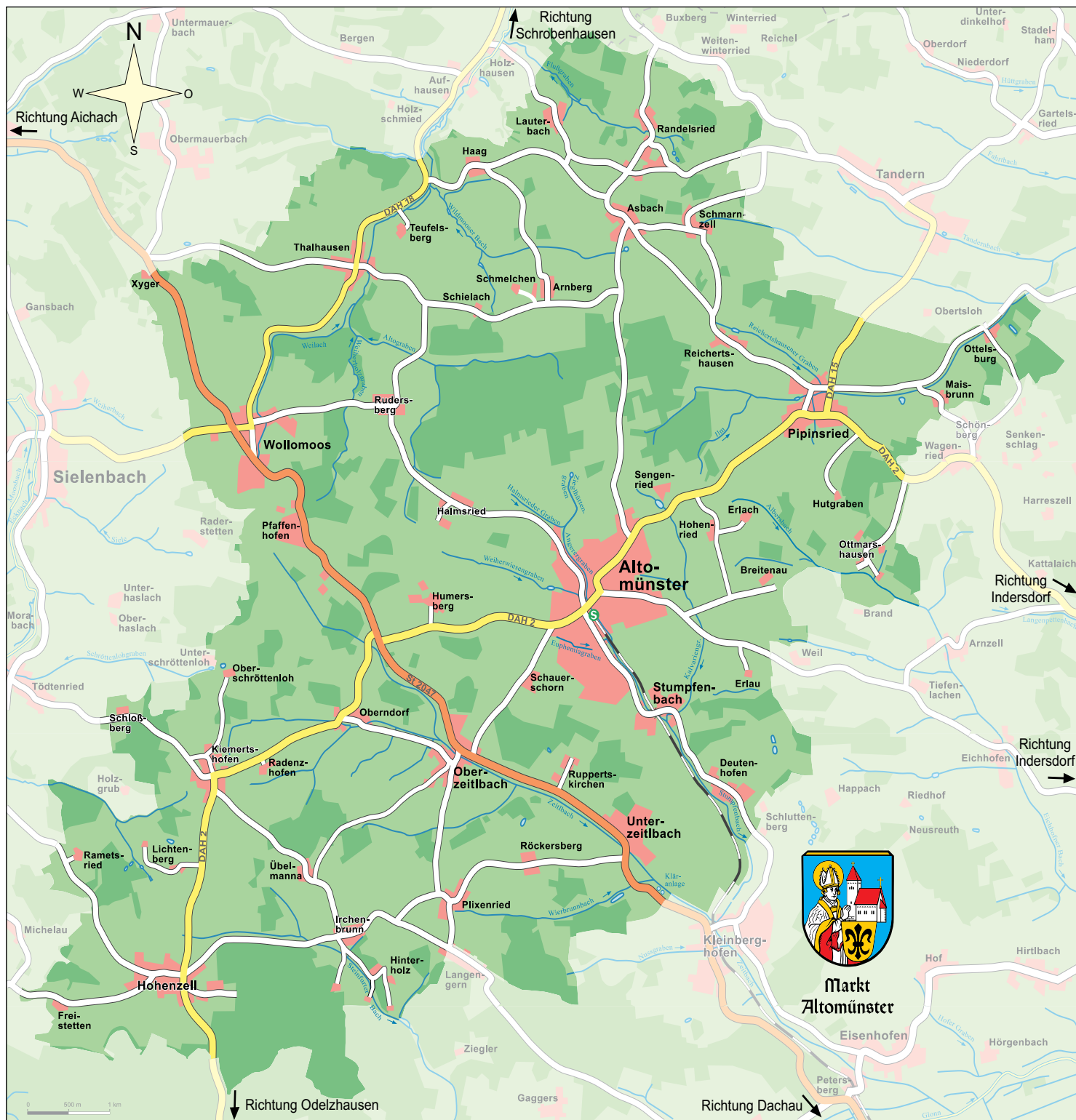

Der Gemeindebereich Altomünster erstreckt sich auf einer Gesamtfläche von ca. 75 qkm; davon entfallen auf landwirtschaftliche Flächen ca. 51 qkm (67,7 %), die Forstwirtschaft ca. 15 qkm (19,9 %), auf Straßen und überbaute Flächen 3,33 qkm (4,4 %), Wasserflächen 0,26 qkm (0,3 %). Die Gesamtlänge der Gemeindestraßen beläuft sich auf ca. 120 km, die der Feld- und Waldwege auf ca. 200 km

Ihr Fleischerfachgeschäft in Altomünster. Der zuverlässige Partner für alle Anlässe!

*Qualität und
Frische aus
eigener Schlachtung
und Herstellung*



Pipinsrieder Str. 20
Altomünster
Tel. 0 82 54 / 83 35

Iss wos Gscheit's!



A. Baier

METZGEREI · MITTAGSTISCH · CATERING

Seit 2012

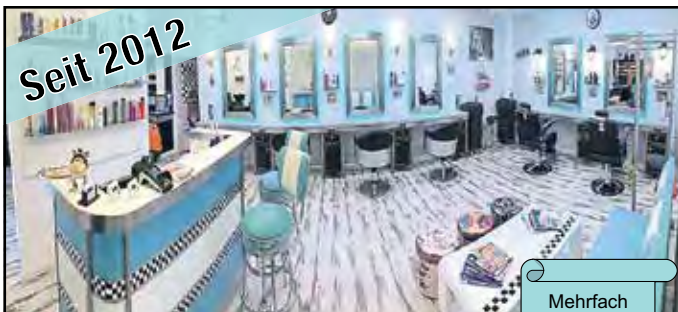

Friseursalon Haarscharf
einzigartig im Landkreis Dachau!
Von Rockabilly bis New Look's
85250 Altomünster St. Althof 2
Tel. 08254/7412159

Mehrfach ausgezeichnet von der Deutschen Friseur-Akademie !!

Vierkirchen • Altomünster • Indersdorf

FAHR SCHULE
kranzberger

www.fahrschule-kranzberger.de
Mobil ein Leben lang!

Werner Liebhart
Hausmeister + Allrounder

Jörgerring 6 · 85250 Altomünster
 Tel. 0 82 54 / 82 19 · Mobil 01 60 / 8 56 40 51
werner.liebhart@web.de

- Hausmeisterservice
- Bautrocknung
- Renovierungen
- Bodenlegen
- Entrümpelungen
- Gebäudereinigung
- Holz- und Bautenschutz

 **Steuerkanzlei Prantl**

Steuererklärungen - Buchführungen - Jahresbilanzen

Beratung in Spezialfragen der Besteuerung land- und forstwirtschaftlicher Betriebe

Beratung gewerblicher Betriebe in betriebswirtschaftlichen, gesellschaftsrechtlichen und unternehmenssteuerlichen Fragen

Beratung und Gestaltung von Erbfolgeerregelungen (Erbchaftsteuer)

Nerbstraße 2 · 85250 Altomünster Telefon 08254/9986-0 info@steuerkanzlei-prantl.de
 Telefon 08254/8219 · Mobil 01 60 / 8 56 40 51 Telefax 08254/9986-20 www.steuerkanzlei-prantl.de



Das traditionelle Marktfest im Herzen von Altomünster erfreut sich großer Beliebtheit

FOTO: Graf

HÖRL-STREDAK

Elektroinstallation
Stark- und Schwachstrom



Altomünster **Gröbenzell**
 Kirchenstraße 1 · 85250 Altomünster Alpenstraße 7 · 82194 Gröbenzell
 Tel. 08254/8210 · Fax 08254/994450 Mobil 0172/8245034 · Fax 08142/8556

BAR mit **WOHNZIMMER-feeling**

 **BARWERK 3**

Di / Do / Fr / Sa ab 20 Uhr.
 Platz zum Feiern jeglicher Art.

Der Treffpunkt für alle.
 Im Herzen von Altomünster.
 Hier trifft sich Jung und Alt.
 Coole Biere oder fruchtige Cocktails,
 hausgemachte Sommergetränke, dazu
 herzhaftes Flammkuchen und Pizzen.
 Ein Besuch lohnt immer!

B A R W E R K

MARKTPLATZ 3 · 85250 ALTOMÜNSTER · NINA ISEMANN · TELEFON 0174 / 4 09 94 09 · NINA.ISEMANN@WEB.DE



Isemann & Staller

Schreib-, Spiel-, Haushaltswaren · Spenglerei



Geschenkartikel · Bücher
Helium-Ballonstation · Propangas
Reinigungsannahme

85250 Altomünster
Jörgerring 3
Telefon 08254/83 47
Fax 08254/99 54 08
isemann.staller@gmail.com

Öffnungszeiten:
Mo. - Fr. 8.00 - 12.00 Uhr
14.00 - 18.00 Uhr
Samstag 8.00 - 12.00 Uhr



Klosterladen Altomünster

St. Alto-Hof 4, Tel. 08254/99 45 33



Im Sortiment sind Kerzen für besondere Anlässe, Bücher, Devotionalien, Altomünsterer Rosenkränze, Fair gehandelte Produkte und vieles mehr.

Öffnungszeiten:

Do. 8.30 Uhr - 12.00 Uhr
und 14.00 Uhr - 18.00 Uhr
Fr. 8.30 Uhr - 12.00 Uhr
und 14.00 - 18.00 Uhr
Sa. 8.30 Uhr - 12.00 Uhr
So. 13.30 Uhr - 16.00 Uhr

Kontakt:

G. Bachhuber Tel. 08254/17 83, B. Graf Tel. 08254/87 30

IM ZENTRUM VON ALTOMÜNSTER



- Mobilfunk
- Festnetz
- Internet
- Zubehör
- Seniorenhandy

Michaela Daurer
Marktplatz 3
85250 Altomünster
Öffnungszeiten: Mo.-Sa. 10-12 Uhr, Mo.-Fr. 16-19 Uhr, Mittwoch Ruhetag

Telefon: 08254/99 66 100
mail@telege-daurer.de
www.telege-daurer.de



Physiotherapie Altomünster

Klassische Massagetherapie · Krankengymnastik
Triggerpunktbehandlung · Sport-Physiotherapie
Manuelle Therapie · Manuelle Lymphdrainage
Kiefergelenksbehandlung · Migräne-Therapie

Marktplatz 4 · 85250 Altomünster · physio.alto@online.de
Telefon 08254/6409988 · Fax 08254/6409987

Öffnungszeiten: Montag - Donnerstag 8.00 - 20.00 Uhr | Freitag 8.00 - 18.00 Uhr
und nach telefonischer Vereinbarung

Ihr
Küchenlädle

Team:

Jürgen Löhning
Isabel Müller-Mayer
Geilhard Meyer
Christiane Osterauer



weil wir's können ...

85250 Altomünster
Kirchenstr. 1
MAYER'S
Küchenlädle
Tel. 08254 9655



Großes Kundenküchen-Fotoportal: www.kuechenlaedle.de/referenzfotos

FOTO: Plabst



**BÄCKEREI
LEBENSMITTEL
LOTTO
GETRÄNKE
BROTZEITEN
ZEITUNGEN**



Regnath

86567 Tandern
Dachauer Strasse 20
Tel. 08250/453

**HERZHAFT
NATURSAUER-
TEIGBROTE
SEMMELN UND
BREZEN DIE
SCHMECKEN**

85250 Altomünster
Herzog-Georg-Str. 4
Tel. 08254/8608

AUSBILDUNGSBETRIEB FÜR BÄCKER UND BÄCKEREIFACHVERKÄUFERIN

FRISEUR
H-WERKSTATT-EISFELD
INH. THOMAS RAMPL
HERZOG-GEORG-STR. 9
ALTMÜNSTER

Qualität seit mehr als
20 Jahren

08254/995378
ONLINE TERMINBUCHUNG
WWW.H-WERKSTATT-EISFELD.DE

§

KANZLEI VOLPERS

RA Günther Volpers
auch Fachanwalt für Miet- und WEG-Recht

Filiale Altomünster:
Herzog-Georg-Straße 6
85250 Altomünster
Tel. 089/28 69 59-0
Fax 089/28 69 59-50
info@kanzlei-volpers.de
www.kanzlei-volpers.de

Weitere Tätigkeitsschwerpunkte:

- Privates Baurecht
- Arbeitsrecht
- Erbrecht
- Verkehrs- (Straf-, Zivil-)recht
- allgemeines Strafrecht



**Rad-
Spaß**



Ihre Top-Adresse für Service und Beratung rund ums Rad!

» Wir finden für Sie das perfekte Rad – egal ob Jung oder Alt, topfit oder untrainiert; auch für Leute mit Handicap.

» Trekkingräder, Crosstrekking, Mountainbikes, City-Räder, ATB's (All-Terrain Bikes), Kinder-, Jugend-, Spiel- und Einräder...

» Große Auswahl an Pedelecs (auf allen vorhandenen Systemen sind wir übrigens bestens geschult)

» Alles für den sicheren Kindertransport wie Kindersitze, Helme und Anhänger...

» Zubehör gefällig? Große Auswahl z. B. Fahrradhelme, Brillen, Rucksäcke, Trinkflaschen, Handschuhe...

Überzeugen Sie sich von unserer **fachkundigen Beratung** und unserem **kompetenten Service – vor und vor allem nach dem Kauf!**



Herzog-Georg-Str. 14
85250 Altomünster

Tel. (08254) 26 60
info@radlspass.de
www.radlspass.de

Öffnungs-
zeiten:

Di-Fr 8.30–12.30 Uhr
14.00–18.00 Uhr
Sa 8.30–12.30 Uhr



FOTO: Graf



Mair's Reinheitsgebot

- Wir backen mit reinem 3-Stufen-Natursauerteig im altdeutschen Steinbackofen
- Nur Biolandeier vom Kölbl Thomas
- Kein Teiglingszukauf
- Gesunde Qualität ist uns besonders wichtig
- Zubereitung mit belebtem Wasser
- Genfreiheit vom Lieferanten garantiert
- Wir produzieren alle Backwaren selbst

85250 Altomünster · Herzog-Georg-Str. 6 · Tel. 0 82 54 - 82 29

OFFSETDRUCK

Plabst

DRUCKSACHEN VON A BIS Z

85250 Unterzeitlbach
Ringstraße 12
Telefon 08254/8506
offsetdruck.plabst@t-online.de



Sichern Sie,
was Ihnen wichtig ist.

Risikoversicherung – Garantiert gut gesichert.

- Finanzielle Versorgung Ihrer Familie im Todesfall zu besonders günstigen Konditionen
- Flexibler Risiko-Schutz für Ihre individuellen Lebensumstände
- Attraktive Zusatzleistungen mit der Premium-Variante

Jetzt Infomaterial anfordern

Landesdirektion Winter Rüdel & Messerschmidt
GmbH & Co. KG
Geschäftsstelle Daniel Filser
Herzog-Georg-Straße 4, 85250 Altomünster
Tel. 08254 9090, daniel.filser@continentale.de



Bauschlosserei

Balkongeländer
Fenstergitter
Zäune · Vordächer
Tore · Treppen



Landtechnik



Helmut Wildgruber

Bauschlosserei · Landtechnik · Gartentechnik
Ihr Meisterbetrieb

85250 Altomünster · Pipinsrieder Str. 1
Tel. 0 82 54/12 32 · Fax 0 82 54/89 15
buero@helmutwildgruber.de
www.helmutwildgruber.de

Gartentechnik

Rasenmäher
Rasentraktoren
Motorsägen
Vertikutierer





Wir DÄMMEN IHRE HEIZKOSTEN

MICHAEL MAUTZ

FABERWEG 6 A
85250 ALTOMÜNSTER
TELEFON 0 82 54/87 61
FAX 0 82 54/23 80
MICHAEL.MAUTZ@T-ONLINE.DE

FACHBETRIEB FÜR

- WÄRME-,
- KÄLTE-,
- SCHALL- und
- BRANDSCHUTZISOLIERUNGEN

FurnitureClinic

care and repair



Lederreparaturen

- Risse und Löcher
- Färben & Farbreparatur
- Fertigung von Oldtimer-Innenausstattungen in Leder, Kunstleder & Textil

Telefon 082 54 / 4 86 98 60
www.furnitureclinic.de



Fußpflegepraxis

Karin Steiner

Nerbstraße 13 · 85250 Altomünster
Telefon 082 54/45 92 77
kontakt@fusspflege-altomuenster.de
www.fusspflege-altomuenster.de

Termine nach Vereinbarung



Tulpenstraße 10
85250 Altomünster
Telefon 08254 / 99 77 97
Telefax 08254 / 99 77 98
Mobil 0170 / 3520670
info@kobold-gartenbau.de

- Poolbau
- Teichbau
- Gartenhäuser in Holzständerbauweise
- Handgeschweißte Gartenzäune
- Zäune aller Art
- Pflaster- & Landschaftsbau
- Bagger- & Ladearbeiten

www.kobold-gartenbau.de



Herzhaft, bayerische
Gastlichkeit

KAPPLERBRÄU

BRAUEREI, GASTHOF & HOTEL



WWW.KAPPLERBRAEU.DE

TEL: 08254 777



FOTO: Graf

Thomas Holzmueller

Heizung - Sanitär - Solar

Leopold-Schwaiger-Straße 24 · 85250 Altomünster
 Telefon: (08254) 86 46 · Telefax: (08254) 99 73 07
 E-Mail: holzmueller-altomuenster@web.de
 Internet: www.haustechnik-holzmueller.de



FOTO: Plebst



FOTO: Plebst



- ✓ Malerarbeiten
- ✓ Vorhänge
- ✓ Bodenbeläge
- ✓ Plissees
- ✓ Sonnenschutz
- ✓ Polsterarbeiten

HOME
TRENDBERATER

Nerbstraße 22 Rg.
85250 Altomünster

Telefon 08254 - 82 58
 Telefax 08254 - 99 74 49



MALER KIRCHNER

Steinbergstr. 31, 85250 Altomünster
 Mobil: 0177 5 02 94 36

Telefon: 08254 99 72 8 72
 Fax: 08254 99 72 8 73

info@maler-kirchner.de
 www.maler-kirchner.de



DR. SCHULTES A P O T H E K E

BAHNHOFSTRASSE 8 | 85250 ALTOMÜNSTER
TEL 08254 - 99780 | FAX - 997811

Hören begeistert!



Gut hören mit auric!

Freundliches Personal, modernste Akustik-Technologie sowie die besten Hörgeräte aller namhaften Hersteller - das und vieles mehr erwartet Sie bei uns.

auric Hörcenter in Altomünster **Öffnungszeiten:**
Bahnhofstraße 12 Mo., Mi., Fr.: 09.00 - 13.00 Uhr
Telefon (08254) 9 98 46 50 14.00 - 18.00 Uhr

www.auric-hoercenter.de/altomuenster

Mein ALTOMÜNSTER
GEWERBEVEREIN ALTOMÜNSTER
WWW.MEIN-ALTOMUENSTER.DE
*...eine starke
Gemeinschaft*

Anton Holzhammer ^{GM} ^{BH}



Altomünster
08254/8213



Opel-Service



Tankstelle mit
Tankautomat

- Unfallinstandsetzung
- Reparaturen aller Marken
- HU: Dienstag/Donnerstag
- Scheibenreparatur
- Klimaanlage-Service
- Achsvermessung



Praxis für Physiotherapie

Reinhard Hamann

Krankengymnastik Massagen
Lymphdrainage Manuelle Therapie Dorn
Therapie

85250 Altomünster · Bahnhofstraße 8
Telefon 08254/1311



Sachverständiger
für Haus- und
Versorgungstechnik

Energieberatung

Thermografie

Beratung,
Planung und
Bauleitung für
Gebäudetechnik

Vadstena-Straße 9
85250 Altomünster
Telefon 08254 9203857
Mobil 0171 2845467
email@beratung-maxeiner.de
www.beratung-maxeiner.de



FOTOS: Graf



manis fahrschule

Manfred Wühr

Am Schlößl 2
86551 Aichach
Halmsrieder Str.1
85250 Altomünster

fon: 082 51/53745
mobil: 01 72/8 20 40 26
web: www.manis-fahrschule.de

Dienstag + Donnerstag
Anmeld: 18.15–19.00 Uhr
Unterricht: 19.00–20.30 Uhr

Glaseri

Stefan Krimmer

Altomünster

Stefan Krimmer, Glasermeister
Talangerstraße 7
85250 Altomünster
Telefon 082 54/99 75 76
Telefax 082 54/99 78 47
Mobil 01 72/10 54 313

*Spezialist
für rahmenlose
Ganzglas-
Duschcabinen*

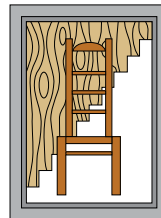

ALTO ♦ MAIR SCHREINEREI

FACHBETRIEB FÜR FENSTER, MÖBEL & INNENAUSBAU

Bahnhofstraße 13 · 85250 Altomünster
Telefon 0 82 54 / 18 37 · Telefax 0 82 54 / 22 88
E-Mail: info@schreinerei-mair.de
www.schreinerei-mair.de

Inhaberin:
Brigitta Mair

Schreiner

Innung
Dachau

Neue Ideen für Bau und Haus!



Elektroinstallation sämtlicher
Stark- und Schwachstrom-Anlagen

Martin Lapperger
Halmsrieder Straße 53
85250 Altomünster

Telefon 0 82 54/7 69
Telefax 0 82 54/18 25
E-Mail: Elektro-Lapperger@t-online.de

Malerfachbetrieb & Farbenfachhandel
Bahnhofstraße 14 · 85250 Altomünster

Topi's Farben
GmbH

Mehr als nur Farben

Shop: www.topis-farben.de
eMail: info@topis-farben.de
Tel.: 082 54/99 47 63



Die Komplettlösung für Ihren Garten!

JÖRG SCHNITZKE

GARTEN- & PFLASTERBAU * GÄRTNERMEISTER

www.gartenbau-schnitzke.de

Talangerstraße 10 · 85250 Altomünster
Telefon 0 82 54 / 94 00 · Telefax 0 82 54 / 94 28
Mobil 0 170 / 8 90 43 80 · joerg@gartenbau-schnitzke.de

Heizung
 Sanitär
 Solar

Marcus Bodner

Meisterbetrieb
 Asbacher Str. 1 · 85250 Altomünster
 Telefon 0 82 54 - 99 87 473
 kontakt@bodner-heizung.de
 www.bodner-heizung.de

BODNER

Wartung • Kundendienst • Reparatur
 Instandsetzung • Neubau • Altbausanierung



Geprüfter Sachverständiger für innovatives, energieeffizientes Bauen und Sanieren

Zimmermeister

Staatlich geprüfter Hochbautechniker

- ✓ Energetische Planungen und Detailausarbeitung
- ✓ Erstellung von KfW- und EnEV-Berechnungen
- ✓ Ausstellung von Energieausweisen
- ✓ Fördermittelberatung, u.a. KfW / BAFA
- ✓ Energetische Baubegleitung
- ✓ Wärmebrückennachweise

Pipinsrieder Str. 81 Telefon 0 82 54 / 99 53 62 reiter@reiter-energieberatung.de
 85250 Altomünster Mobil 01 72 / 8 90 93 21 www.reiter-energieberatung.de

AUTO BARSCH



- Kfz.-Meisterbetrieb seit 1968
- Neu- und Gebrauchtwagen
- TÜV (jeden Dienstag und Donnerstag), AU (Benziner und Diesel)
- Reimport-Fahrzeuge
- Reifen- und Auspuffservice

Asbacher Straße 22 · 85250 Altomünster · Tel. 0 82 54 / 84 02



FOTO: Graf



FOTO: Plabst



KLEIDERSCHRANK

Mode in kleinen & großen Größen



Mode & Accessoires
Margrit Holzmueller

Pipinsrieder Straße 17
85250 Altomünster
Telefon 08254 - 99 84 197
Mail kleiderschrank@holzmueller.ws

Celestinas Bio-Massagepraxis



Eine Auszeit
nur für Sie und
Ihren Körper!

Das besondere
Geschenk für jeden
Anlass - ein Gutschein
für Ihre Liebsten



Celestina Katrin Bräutigam · Mobil 01 51 / 4660 46 68
An der Klostermauer 4 · 85250 Altomünster
office@bio-massagepraxis.de · www.bio-massagepraxis.de



FOTO: Plabst



SCHALL BAU GMBH

Flexibel für
alle Arbeiten
am Bau!



Qualität am Bau seit 1910
www.schall-bau.de

Pipinsrieder Straße 41 · 85250 Altomünster
Telefon 08254/1220 · Telefax 21 65 · www.schall-bau.de



Albert Reisner

Spenglerei
Dachdeckerei
Sanitäre Installation



Brunnenwiesenweg 37 Tel. 08254/89 10
D-85250 Altomünster Fax 08254/21 90

VIET AN Asiatische Küche



Bis zu 25 mögliche Sitzplätze!
Reiche Auswahl an vorwiegend
thailändischen und vietnamesischen
Speisen.
Große Auswahl an stets frisch
zubereitetem Sushi.
Schnelle Bearbeitung Ihrer Bestellung
sowie zügige Auslieferung.
10% Sofortrabatt auf alle Speisen bei
Selbstabholung.

Pipinsrieder Straße 11 · 85250 Altomünster
Tel. 08254/99697-73/-74 · www.vietanasiaaltomuenster.de
Mo. - Fr. 11 - 14.30 u. 17 - 22 Uhr · Sa. 17 - 22 Uhr · Sonn- & Feiertag 12 - 22 Uhr



www.betonwerk-huber.de

HUBER BETONWERK

Ruppertskirchner Straße 45 · 85250 Altomünster · Tel. 0 82 54-82 84

May

– ÄNDERUNGSSCHNEIDEREI –

Öffnungszeiten:
Mittwoch 10 – 18 Uhr
Do. + Fr. 9 – 18 Uhr
Samstag 9 – 12 Uhr
Mo. & Di.: Termin
nach Vereinbarung

Gewerbepark 6
85250 Altomünster
Tel. 0 82 54 / 4 09 99 27
Mobil 0177 / 4 80 18 35
may.alto@web.de
www.schneiderei-may.de

Physiotherapie-Praxis Uwe Damm

Physikalische Therapie
Krankengymnastik • Massage
Lymphdrainage • Muskelaufbau
Pilates

Gewerbepark 21 • 85250 Altomünster
Telefon 0 82 54 / 99 75 50 • Telefax 99 75 51

BERATUNG PLANUNG ERRICHTUNG WARTUNG SERVICE

BRANDSCHUTZANLAGEN GMBH

TBS Brandschutzanlagen GmbH
Gewerbepark 13
D-85250 Altomünster
Phone: +49 (0)8254 99 76 0
Fax: +49 (0)8254 99 76 27
www.sprinkleranlagen.de

CONSULTING PLANNING REALISING MAINTENANCE SERVICE

Malerbetrieb Klapf GmbH

**Fassadengestaltung · Vollwärmeschutz
Innenraum-Gestaltung
Gerüstbau · Spachteltechniken**

Gewerbepark 23 · 85250 Altomünster · Tel. 0 82 54 / 81 18 · werner.klapf@t-online.de



Stehr & Hofmann

BAU- UND PUTZTECHNIK

- Innen + Außenputze
- Wärmedämmsysteme
- Bausanierung
- Gebäudeenergieberater

*UNSERE ERFAHRUNG
IHR VORTEIL*

Gewerbepark 28
85250 Altomünster
info@stehr-hofmann.de

www.stehr-hofmann.de

HOTEL · APARTMENT · FERIEWOHNUNG
ApartHotel Altomünster

Stumpfenbacher Str. 23 · 85250 Altomünster



- Eigene Parkplätze auch für LKW oder Bus
- Reichhaltiges Frühstücksbuffet
- Kostenloser Internetzugang
- Aufzug in jede Etage

ZIMMERRESERVIERUNG:
 Telefon 0 82 54 / 9 97 48 30, Mail: reservierung@althotel.de
 oder online unter www.althotel.de



Seit 1990 für Sie unter Strom...

Wir beraten Sie gerne!



ST SCHNITZKE
 Elektrotechnik GmbH & Co. KG

Fachbetrieb rund um die Elektrotechnik

85250 Altomünster
 Stumpfenbacher Str. 56
info@elektro-schnitzke.de
www.elektro-schnitzke.de

Tel. 0 82 54 / 9 20 39 45
 Fax 0 82 54 / 9 20 39 46
 Mobil 01 77 / 82 00 50 5

- Wohn- und Gewerbebau
- BUS-KNX Netzwerktechnik
- Batterie – Solarspeicher – PV
- SAT, TV-Empfangsanlagen
- Blitzschutz – Erdungsanlagen
- Alternative Energien

Fleisch- und Wurstwaren aus Meisterhand

Metzgerei Häuserer

Prämierte Qualität aus eigener Schlachtung

Aichacher Straße 4 Hilgertshausen Tel. 0 82 50 / 21 7
 Stumpfenbacher Str. 46 Altomünster Tel. 0 82 54 / 9 98 20 70
 Aichacher Straße 4 Jetzendorf Tel. 0 81 37 / 99 88 22 2

tierarztpraxis | EBERHARD



Dr. Stefanie Märkl

Sprechstunde:
 Montag bis Freitag: 09.00 - 12.00 Uhr und 15.00 - 18.00 Uhr
 Samstag: Notfallsprechstunde 10.00 - 12.00 Uhr

Gewerbepark 19 85250 Altomünster
 Tel. 0 82 54 / 90 14 Fax 0 82 54 / 99 52 58
hotdoc@t-online.de
www.tierarztpraxis-altomunster.de

ZEUS WERBUNG

Zeitlbacher Str. 3b • 85250 Altomünster

**WERBETECHNIK
 DRUCKEREI
 STICKEREI**

Termine nur nach Vereinbarung.

**BESCHRIFTUNGEN
 FOLIEN-TECHNIK
 SCHILDERSYSTEME
 DIGITALDRUCK
 GROSSFORMATDRUCK**

**LEUCHTWERBUNG
 TEXTILSTICKEREI
 TEXTILDRUCKEREI
 LACKSCHUTZFOLIEN
 SONNENSCHUTZFOLIEN**

08254 / 279 006 0
info@zeus-werbung.de

ALTO CONNECT
 Innovative Consulting

Alto Connect GmbH
 Gewerbepark 15
 85250 Altomünster
info@alto-connect.com
www.alto-connect.com

Behördliche Einrichtungen / Kirchen

Marktverwaltung

St.-Altohof 1
Telefon 0 82 54 / 99 97-0, Fax 0 82 54 / 99 97-36
Email: info@altomuenster.de
Homepage: www.altomuenster.de
Bürgerzeiten: Mo. - Fr. 7.30 - 12.00 Uhr, Do. 14.00 - 18.30 Uhr

Markt-Information

St.-Altohof 1
Telefon 0 82 54 / 99 97-44, Fax 0 82 54 / 99 97-744
Email: info-buero@altomuenster.de
*Öffnungszeiten: Mo., Di., Mi., Fr. 9 - 13 Uhr und 15 - 17 Uhr,
Do. 10 - 13 Uhr und 15 - 18 Uhr, Sa. 9 - 13 Uhr*

Notar-Sprechtag

Sitzungssaal des Rathauses
Notariat Aichach
86551 Aichach, Stadtplatz 28
Telefon 0 82 51 / 87 43-0, Fax 0 82 51 / 87 43-11
jeden 2. Mittwoch im Monat von 13 - 16 Uhr (bitte voranmelden)

Gemeindliche Kindergärten

„Die kleinen Strolche“,
Altomünster, Schultreppe 3, Telefon 0 82 54 / 99 97 50
Kindergarten Oberzeitlbach
Dachauer Straße 2, Telefon 0 82 54 / 99 97 53
Kindergarten Pipinsried
Schulberg 1, Telefon 0 82 54 / 99 97 51
Naturkindergarten Wollomoos
Wollomoos, Sonnenstraße 7a, Telefon 0 82 54 / 99 97 52
BRK Kinderkrippe und Kindergarten Regenbogen
Am Brechfeld 10, Telefon 0 82 54 / 99 43 30 oder 99 62 74

Jugendzentrum

Bahnhofstraße 23, Telefon 0 82 54 / 99 97 56
*Öffnungszeiten:
für alle bis 13 Jahre: dienstags 14.30 - 18.30 Uhr, freitags 14.30 - 18.30 Uhr
für alle ab 13 Jahren: dienstags 18.30 - 21.00 Uhr, freitags 18.30 - 22.00 Uhr*

vhs

Mäusegruppe
Schultreppe 4, derzeit Schultreppe 3
Telefon 0 82 54 / 24 62
*Öffnungszeiten: Di. u. Mi. 8.30 - 11.00 Uhr,
Do. u. Fr. 8.30 - 11.00 Uhr (außer in den Schulferien)*

Bauhof

bauhof@altomuenster.de
Gewerbepark 30
Telefon 0 82 54 / 99 97 65, Fax 0 82 54 / 99 97 65

Wasserversorgung

Zweckverband Alto-Gruppe
Aichacher Straße 33, 85229 Markt Indersdorf
Telefon 0 81 36 / 80 94-0, Fax 0 81 36 / 80 94-29
info@altogruppe.bayern.de
Zweckverband Weilachgruppe
Schmarnzell 9, 85250 Altomünster
Telefon 0 82 54 / 9 96 03-0, Fax 0 82 54 / 9 96 03-10
info@weilachgruppe.de

Kläranlage im Zeitlbachtal

85250 Unterzeitlbach, An der Staatsstraße 1
info@altomuenster.de
Telefon 0 82 54 / 99 97 60, Fax 0 82 54 / 99 97 60

Stromversorgung

Bayernwerk
Störungsmeldung: Telefon 09 41 / 28 00 33 66
Technischer Kundenservice: Telefon 09 41 / 28 00 33 11

Gasversorgung

Energie Südbayern
Kunden-Center: Telefon 0 84 41 / 8 07 80

Breitbandversorgung / Altonetz

St.-Altohof 1
Leonhard Asam
Telefon 0 82 54 / 6 82 42 01

Freiwillige Feuerwehr Altomünster

Stumpfenbacher Straße 45
Telefon 0 82 54 / 10 10

Kaminkehrer

Michael Maibach
Telefon 0 87 61 / 7 04 56, Fax 0 87 61 / 33 07 29
85416 Niederhummel

Forstberatung

Forstdienststelle Odelzhausen, Telefon 0 81 34 / 50 15
Waldbauernvereinigung Dachau e.V., Telefon 0 81 36 / 60 17

Polizeiinspektion Dachau

Dr.-Höfler-Straße 1, 85221 Dachau
Telefon 0 81 31 / 5 61-0

Landratsamt Dachau

Weierweg 16, 85221 Dachau
Telefon 0 81 31 / 74-0

Vermessungsamt Dachau

Krankenhausstr. 9, 85221 Dachau
Telefon 0 81 31 / 37 63

Amtsgericht Dachau

Schlossgasse 1, 85221 Dachau
Telefon 0 81 31 / 7 05-0

Postfiliale Altomünster

Halmsrieder Str. 4 im EDEKA-Neukauf
Telefon 0 22 8 / 4 33 31 12
Öffnungszeiten: Mo. - Fr. 8 - 13 Uhr, 15 - 20 Uhr, Sa. 8 - 13 Uhr

Nachbarschaftshilfe

Telefon 0 82 54 / 9 20 39 90

Kirchen

Kath. Pfarramt Altomünster

St. Birgittenhof 3
Telefon 0 82 54 / 82 35
*Öffnungszeiten:
Di. 8.30 - 12:00 Uhr,
Do. 8.30 - 12.00 Uhr u. 13.00 - 18.00,
Fr. 8.30 - 12.00 Uhr*

Evangelisches Pfarramt Aichach

Paul-Gerhardt-Weg 1, 86551 Aichach
Telefon 0 82 51 / 26 58
*Öffnungszeiten:
Mo. 9.00 - 12.00 Uhr, Di. 14.00 - 17.00 Uhr,
Mi. 11.00 - 14.00 Uhr, Do. 15.00 - 18.00 Uhr*

Bildungs- und Lehranstalten

Grund- und Mittelschule Altomünster

Faberweg 13 - 15
Telefon 0 82 54 / 99 85-0, Fax 0 82 54 / 99 85-123
www.vs-altomuenster.de
Email: sekretariat@schule-altomuenster.de

Förderverein der Schülerbetreuung e.V.

Faberweg 13a
Telefon 0 82 54 / 9 98 57 00
Öffnungszeiten:
täglich von 11 - 17 Uhr,
in den Schulferien von 7.30 - 15 oder 16.30 Uhr
Email: info@sb-altomuenster.de

Volkshochschule Altomünster

Marktplatz 10
Telefon 0 82 54 / 24 62, Fax 0 82 54 / 99 70 35
Öffnungszeiten:
Di. bis Do. 9 - 13 Uhr, Do. 16 - 18.30 Uhr
Email: bildung@vhs-altomuenster.de
www.vhs-altomuenster.de

Dachauer Forum

Frau Gertraud Wagner, Telefon 0 82 54 / 85 79

Gemeindebücherei

Schultreppe 3, OG
Telefon 0 82 54 / 99 97 67
Öffnungszeiten:
Di. 10 - 13 Uhr u. 16.00 - 18.00 Uhr
Do. 15 - 19 Uhr, Sa. 14 - 16 Uhr
kontakt@buecherei-altomuenster.de
www.buecherei-altomuenster.de

Museum Altomünster

St.-Birgittenhof 6
Telefon 0 82 54 / 95 43
Öffnungszeiten:
Do. - Sa. 13 - 16 Uhr, So. 13 - 17 Uhr

Gaudnek Europa Museum

Sandizellergasse 3, Telefon 0170 / 9 45 48 10
Öffnungszeiten nach Vereinbarung

Brauereimuseum Kapplerbräu

Nerbstraße 8
Telefon 0 82 54 / 12 22
Öffnungszeiten nach Vereinbarung
Email: info@kapplerbraeu.de

Steuerberater

Dipl.-Finanzwirt (FH) Horst Prantl

Nerbstraße 2, Telefon 0 82 54 / 99 86-0, Fax 0 82 54 / 99 86-20

Werner Schuster

Pipinstr. 21, OT Pipinsried, Tel. 0 82 54 / 99 47 13, Fax 0 82 54 / 20 03

Steuerkanzlei Dr. Stegemeyer

Bgm.-Drach-Ring 7, Tel. 0 82 54 / 99 50 82, Fax 0 82 54 / 99 51 24

Abfallbeseitigung

Recyclinghof Altomünster

Stumpfenbacher Straße 51, Telefon 0 82 54 / 477
Dienstag bis Freitag: 15.00 bis 18.00 Uhr
Donnerstag: 10.00 bis 12.00 Uhr, Samstag: 9.00 bis 14.00 Uhr

Abfallberatung

Landratsamt Dachau, Telefon 0 81 31 / 74-14 63

Tonnenleerung Rest- und Biomüll

Telefon 0 81 31 / 74 14 67

Abfallheizkraftwerk Geiselbullach

Josef-Kistler-Straße 22, 82140 Olching
Telefon 0 81 42 / 28 67-0
Mo. + Do. 6.15 - 15.40 Uhr, Di. + Mi. 7.00 - 15.40 Uhr,
Fr. 6.15 - 12.00 Uhr

Reststoffdeponie Jedenhofen

Telefon 0 81 37 / 55 86
Dienstag 8.00 bis 15.00 Uhr

Häcksler für Baumschnitt

Johann Naßl, Deutenhofen, Telefon 0 82 54 / 605

Rechtsanwälte

Reinhard Moritz-Schwän

Lindenstraße 8a, OT Oberzeitlbach, Telefon 0 82 54 / 89 13

Günther Volpers

Herzog-Georg-Straße 6, Altomünster
Telefon 0 89 / 28 69 59 - 0 und 0177 / 3 06 32 62

Zuhause gut betreut



Unsere AWO Sozialstationen in Dachau und Altomünster

- bieten professionelle Pflege
- übernehmen Leistungen wie z.B. Injektionen oder Verbandswechsel nach Anordnung des Arztes
- unterstützen Sie im Haushalt und beim Einkaufen
- übernehmen Familienpflege

AWO Sozialstation Dachau

Rudolf-Diesel-Str. 1 · 85221 Dachau

Ulrike Kade-Kreß · Telefon 0 81 31 / 7 11 17

AWO Sozialstation Altomünster

St. Althof 3 · 85250 Altomünster

Edeltraud Peter · Telefon 0 82 54 / 99 54 44

Arbeiterwohlfahrt Kreisverband Dachau e.V.

Ärzte, Zahnärzte, Notruf

Ärzte

Dr. med. Karl Kudorfer	Marktplatz 8	Tel. 08254/782
Dr. med. Thomas Myslik	Bahnhofstr. 8	Tel. 08254/1211
Veronika Auer	Herzog-Georg-Str. 4	Tel. 08254/8484

Zahnärzte

Dr. Aschenbrenner Thomas u. Carolin	Halmsrieder Str. 9	Tel. 08254/8615
Paul Traxl	Bahnhofstr. 10	Tel. 08254/1313

Tierärzte

Tierarztpraxis Eberhard,		
Dr. Stefanie Märkl	Gewerbepark 19	Tel. 08254/9014
Dr. Hans Stöhr	Germanenstr. 13, OT Pfaffenhofen	Tel. 08254/1300
Dr. Niky Ryba (Pferdezahnärztin)	Sandgrubenfeld 12b	Tel. 0153/4014911

Apotheke

St.-Alto-Birgitten-Apotheke	Bahnhofstr. 8	Tel. 08254/9978-0
-----------------------------	---------------	-------------------

Betreutes Wohnen

Bahnhofstr. 20-22	Tel. 08254/996876
-------------------	-------------------

Seniorenwohnen Altoland

Aichacher Str. 1	Tel. 08254/9980-0
------------------	-------------------

Physiotherapeuten

Uwe Damm	Gewerbepark 21	Tel. 08254/997550
Rainhard Hamann	Bahnhofstr. 8	Tel. 08254/1311
Physiotherapie am Markt	Marktplatz 4	Tel. 08254/6409988

Heilpraktiker

Regina Asam	St.-Nikolausstr. 7	Tel. 08254/522
Renate Farda	Brunnenwiesenweg 42	Tel. 08254/9943414
Petra Mählich	Hechthof 1	Tel. 08254/995079
Bettina Stauber (und med. Kosmetik)	Euphemiaweg 19	Tel. 0151/21259366
Franz Willibald	Pipinsrieder Str. 19	Tel. 08254/9960353
Isabelle von Württemberg	Stumpfenbacher Str. 25	Tel. 08254/996437

Osteopathen

Christine Göttler (Heilpraktiker)	Am Gammelfeld 3	Tel. 08254/9184
Francesco Krause	Steinbergstr. 15	Tel. 08254/997424

Notruf

Feuerwehr, Notarzt, Rettungsdienst

Tel. 112

Polizei

Tel. 110

Krankentransport

Tel. 08254/19222

Ärztlicher Bereitschaftsdienst

Tel. 116 117

Petra Mählich
Heilpraktikerin



Hechthof 1, Altomünster
Tel.: 08254/995079
Handy: 0173/4606186
HP-Petra.Maehlich@gmx.de

Termine und Hausbesuche nach Vereinbarung



HUBERS WEIN RAUM

Die Freude am Wein ist unsere Philosophie!

Qualitativ hochwertige Produkte von kleinen Erzeugern aus der Toskana, die wir kennen und schätzen gelernt haben, heben sich von der breiten Masse ab. Und das schmeckt man, wenn noch Liebe zum Produkt und echte Handarbeit dahinter steckt.

Alle Weine werden von uns persönlich importiert. Nur so können wir für einen fachgerechten Transport sorgen und die Qualität garantieren, für die „Hubers Weinraum“ steht. **Besuchen Sie uns in unserem WEINRAUM und überzeugen Sie sich!**



Unsere Events

In geselliger Runde mit Freunden und Bekannten bringen wir Ihnen unser Sortiment näher. Bis 16 Personen organisieren wir gerne eine Weinprobe für Sie.



Für jeden Anlass das Passende...

Ob der Wein für jeden Tag oder die Flasche für besondere Anlässe - wir führen alles für Hochzeiten und Events oder den besonderen Geschenkkorb mit typisch toskanischen Produkten.



Unsere Öffnungszeiten

Freitag von 17.00 bis 18.30 Uhr
Samstag von 10.30 Uhr bis 12.00 Uhr
oder jederzeit nach Vereinbarung



Hubers Weinraum
Heinrich-Dürschel-Str. 7a
D-85250 Altomünster
Telefon 08254 | 997320
Telefax 08254 | 998249
info@Hubers-Weinraum.com

www.Hubers-Weinraum.com



FOTO: Plabst

Kindergärten im Markt Altomünster

Kindergarten Pipinsried

GdL Kindergarten Pipinsried
Schulberg 1
85250 Pipinsried
Telefon: 08254/99 97 51

- Eingruppiger Kindergarten
- 25 Kindergartenplätze

Was uns wichtig ist:

- „Mit allen Sinnen die Welt entdecken“ - Entwicklung von Begabung und Fähigkeit jedes einzelnen Kindes
- „Bewegung ist Leben“ - Psychomotorische Förderung
- Intensive, unterstützende Elternarbeit; die kleine Einrichtung vermittelt ein familiäres Miteinander
- Umfangreiche Vorbereitung auf die Schule
- „Ohren spitzen - gut zuhören können“
- „Haus der kleinen Forscher“
- „Ökokids“ - nachhaltige Projekte für Natur und Umwelt

Naturkindergarten Wollomoos

GdL Naturkindergarten Wollomoos
Sonnenstraße 7a, 85250 Wollomoos
Telefon: 08254/99 97 52

- Eingruppiger Kindergarten
- 25 Kindergartenplätze

Was uns wichtig ist:

- Umwelt- und Waldpädagogik (zwei feste Waldtage in der Woche): „Die Natur ist das einzige Buch, das auf allen Blättern großen Gehalt bietet.“ (Goethe)
- Auszeichnung „Haus der kleinen Forscher“
- Freude an Bewegung wecken
- Entwicklung eines gesunden Sozialverhaltens
- Hilfe, eigene Fähigkeiten zu entdecken, Kompetenzen und Kreativität zu entwickeln und persönliche Ressourcen zu entfalten, wodurch Selbstvertrauen und Persönlichkeit gestärkt werden
- Die Entwicklung Ihres Kindes wird über die gesamte Kindergartenzeit in seinem Portfolio festgehalten

BRK-Kinderkrippe/-garten Altomünster „Regenbogen“

Am Brechfeld 10
85250 Altomünster
Telefon: 08254/99 43 31 0

Was uns wichtig ist:

Unser Pädagogischer Ansatz orientiert sich an der Emmi Pickler Pädagogik. Deren Kernaussagen uns in unserer Arbeit mit den Kindern prägen.

- „Nimm dir Zeit für Momente der Nähe“
- „Schenke mir die Zeit die ich brauche!“
- „Ich brauche dich, doch lass mich die Welt selbst entdecken!“
- „Berühre mich achtsam, liebevoll, langsam und geduldig!“
- „Sprich mit mir ehe du handelst!“



Kindergarten Altomünster „Die kleine Strolche“

GdL Kindergarten „Die kleinen Strolche“
Schultreppe 3
85250 Altomünster
Telefon: 08254/99 97 50

- Dreigruppiger Kindergarten
- 75 Kindergartenplätze

Was uns wichtig ist:

- Wechselnde, gruppenübergreifende Projekte
- Regelmäßige Waldtage, Beobachtungs- und Spaziergänge, Wandertage
- Würzburger Sprachprogramm
- Zahlenschool nach Prof. Preiß
- Zusätzliche Angebote:
 - Musikalische Früherziehung durch eine Musiklehrerin (Anmeldung extra)
 - Beobachtungsgänge zu Betrieben am Ort
 - Projekte mit Museum und Bücherei
 - Biblische Projekte

Kindergarten Oberzeitlbach

GdL Kindergarten Oberzeitlbach
Dachauer Str. 2
85250 Oberzeitlbach
Telefon: 08254/99 97 53

- Zweigruppiger Kindergarten
- 50 Kindergartenplätze

Was uns wichtig ist:

- „Haus der kleinen Forscher“ Naturwissenschaften und Technik für Mädchen und Jungen
- Gesundheitserziehung „Tiger Kids“
- Verantwortungsbewusster Umgang mit Medien
- Spannende Exkursionen und Projekte
- Sprachprogramme
- Lernen mit allen Sinnen
- Förderung der Kreativität und Bewegung
- Regelmäßige Elterngespräche

In eigener Sache

Der Markt Altomünster hat in den letzten Jahren ein vielfältiges, professionelles und flexibles Kinderbetreuungsangebot geschaffen:

- Einzelintegration nach Bedarf
- Betreuung von Kindern auch schon unter drei Jahren im Kindergarten nach Absprache
- Umfangreiche Öffnungszeiten
- Flexible Buchungszeiten
- Ganzjährige Betreuung bis auf 15 Arbeitstage in den Sommerferien
- Modernisierte Gebäude mit einer „Kinderküche“, Intensivräumen und fantasievoll gestalteten, hauseigenen Spielplätzen
- Ganzheitliche, individuell abgestimmte Förder- und Bildungsprogramme
- Mögl. warmes Mittagessen in den „langen Gruppen“
- Gut geschultes, erfahrenes, pädagogisches Personal mit verschiedenen Zusatzausbildungen, u.a. Zertifikat für Sprach- und Qualitätsentwicklung

Unser Ziel ist es, Ihr Kind selbständig, selbstbewusst und fit für den Alltag und für die Schule zu machen.



MARKT ALTOMÜNSTER

Ansprechpartner: Christian Richter
St.-Altohof 1
85250 Altomünster
Telefon 08254/999722
Telefax 08254/999722
Email: richter@altomuenster.de
www.altomuenster.de

Informationsbüro Altomünster

In Altomünster gibt es im Untergeschoss des Rathauses ein Informations- und Tourismusbüro. Im Informationsbüro erhalten die Besucher Broschüren und Auskünfte über die Marktgemeinde, die Besichtigungs-, Wander- und Radwandermöglichkeiten, sowie das ganze kulturelle Programm, das in Altomünster angeboten wird. Besuchergruppen erhalten im Vorfeld ihrer Planungen wertvolle Informationen für ihre Ausflüge, Unterstützung in der Organisation und Vermittlung der Altomünsterer Gästebetreuer für die einzelnen Führungen.

Das Informationsbüro ist zuständig für den gemeindlichen Veranstaltungskalender, den Internetauftritt des Marktes Altomünster, das gemeindliche Mitteilungsblatt, den Elektro-Radlverleih und den Kartenvorverkauf für vielerlei Veranstaltungen der Altomünsterer Vereine.

Bei Sonderveranstaltungen wie Gewerbeschau oder Tag der Regionen repräsentiert das Informationsbüro die Marktgemeinde nach außen. Bei der Vorbereitung und Durchführung von kulturellen Veranstaltungen wie dem Marktfest, Historischen Festen oder dem Europäischen Musikworkshop stehen die Mitarbeiterinnen im Informationsbüro dem Kulturausschuss administrativ zur Verfügung. Ebenso versteht sich die Tätigkeit für die Gemeindepartnerschaft mit der ungarischen Gemeinde Nagyvenyim in Zusammenarbeit mit dem Partnerschaftskomitee.



FOTO: Gemeinde

Das Informationsbüro ist geöffnet:

Mo./Di./Mi./Fr. 9 – 13 Uhr und 15 – 17 Uhr
 Donnerstag 10 – 13 Uhr und 15 – 18 Uhr
 Samstag 9 – 13 Uhr

Ein ehrenamtlicher Sonntagsdienst steht von Frühjahr bis Herbst für die Gäste bereit.

Das Bildungszentrum für den ländlichen Raum



JETZT NEU

Unser beliebtes Schmankerlschränkerl als Online-Shop!

WIR BIETEN:

- Kurse und Seminare zu Spiritualität und Lebensgestaltung
- Moderne Tagungsressourcen für Gastgruppen

Information und Anmeldung unter www.der-petersberg.de



Scan mich

KLVHS Petersberg

Petersberg 2 · 85253 Erdweg
 klvhs@der-petersberg.de · www.der-petersberg.de
 Tel. 081 38 - 93 13-0 · Fax 081 38 - 93 13-22



Gemeindepartnerschaft mit der ungarischen Partnergemeinde Nagyvenyim

Nagyvenyim, unsere ungarische Partnergemeinde, liegt im Herzen Ungarns, etwa 80 km südlich von Budapest, nahe den Ferien- und Ausflugszielen Plattensee und Velenceesee. Anhand von Ausgrabungsfunden lässt sich vermuten, dass auf der Fläche der heute selbständigen Gemeinde bereits 700 v. Chr. Menschen angesiedelt waren.

In einer Urkunde aus dem Jahre 1429 wurde der Name des Ortes „Venyim“ erstmals erwähnt. Mit seinen knapp 5000 Einwohnern ist Nagyvenyim kleiner als der Markt Altomünster, die Größe des Verwaltungsgebietes beläuft sich auf 4.368 Hektar. 1994 hat sich der Gemeinderat von Altomünster mehrheitlich für diese ungarische Partnerschaft entschieden und mit einem Vertrag zwischen beiden Gemeinden besiegelt. Seitdem finden regelmäßige Zusammenkünfte zwischen den Bürgern beider Orte statt, die folgende Themen beinhalten:

- Jährliche Treffen in Nagyvenyim und/oder Altomünster mit Kulturprogramm und Ausflügen
- Schüleraustausche der beiden Schulen
- Ausstellungen
- Sportliche Begegnungen
- Ungarisch-Sprachkurse bei der Volkshochschule
- Ungarische/Bayerische Wochen in den Gaststätten
- Teilnahme der Partnergemeinde am Altomünsterer Christkindlmarkt und an den historischen Festen
- Gegenseitige Nikolausbesuche in den Kindergärten.

Inzwischen sind schon viele private Freundschaften entstanden. Zusammen wird gefeiert, getanzt, Ausstellungen und Besuchsprogramme werden gemeinsam organisiert und ku-

linarische Köstlichkeiten werden miteinander zubereitet und genossen. Diese gegenseitigen Besuche wie auch der Schüleraustausch sind gelebte europäische Einheit, die kulturellen Darbietungen eine nachhaltige Bereicherung für beide Partner. Die Verleihungen der Ehrenbürgerschaften, zunächst 1997 an Altomünsters Bürgermeister Konrad Wagner in Nagyvenyim, dann an Nagyvenyims Bürgermeister Pál Rauf im Jahr 2008 in Altomünster unterstreichen die aktive Gestaltung der Partnerschaft. Ziele einer solchen Partnerschaft sind, wie es im Vertrag der beiden Gemeinden heißt, zur Festigung des Friedens in Europa beizutragen, die Völkerverständigung zu vertiefen und zu einer gutnachbarlichen Freundschaft zu finden. Die nun schon über 25 Jahre lange sehr lebendige Beziehung zeigt, dass dem damaligen Vertrag entsprochen werden konnte und die Entscheidung zu dieser Partnerschaft richtig war.

Inzwischen sind in beiden Partnergemeinden neue Bürgermeister gewählt worden, auf ungarischer Seite Frau Katalin Kaiser Vargané und in Altomünster Herr Michael Reiter, die beide die bisherige gelebte Gemeindepartnerschaft im gleichen Sinne weiterführen wollen.

Als Auszeichnung für seine Tätigkeiten über die vielen Jahre in der Partnerschaft hat der ungarische Staat 2015 Konrad Wagner, inzwischen Altbürgermeister von Altomünster, mit dem Ritterkreuzorden geehrt. Das ist die höchste Auszeichnung, die dort einem Nichtungarn verliehen werden kann.

Altomünster hat damit, zusammen mit der kirchlich-klosterlichen Freundschaft zum schwedischen Vadstena und der Beziehung zu Tschermers in Südtirol, ein Netzwerk zu drei verschiedenen Kulturkreisen in Europa gebildet.



Artgerechter Pferdelaufstall in drei Gruppen



- Wallache, Stuten und gemischte Herde
- Reithalle, Sand- und Grasplatz
- ständiger Weidegang mit Winterauslauf
- beste Futterqualität
- qualifizierter Reitunterricht

JosLhof
Humersberg

Telefon 01 72 / 9 31 74 31
www.josLhof-humersberg.de



Wir wollen uns hier an dieser Stelle bei unserem Mitbürger und (Luft)bild-Reporter Ernst Graf bedanken, der uns – wie schon in den vergangenen Jahren – mit schönen und interessanten Fotos aus unserer Heimatgemeinde bedacht hat.

Lieber Ernst,
herzlichen Dank dafür!

Die Marktgemeinde Altomünster
und der Verlag Offsetdruck PLABST

SeniorenWohnen Altomünster

Unterstützen · Betreuen · Pflegen

Das SeniorenWohnen Altomünster ist ein offenes Haus mit langer Tradition. Rund 90 pflegebedürftige Menschen haben hier ein komfortables Zuhause gefunden. Das Gebäude hat drei Etagen und ist barrierefrei konzipiert.

Das Gebäude liegt nur wenige Gehminuten vom Marktplatz entfernt und ist damit in das Leben der Marktgemeinde eingebunden. Die S-Bahn in der Nähe bietet eine bequeme Anbindung an den Münchner Verkehrsverbund.

Das Älterwerden wirft viele Fragen auf: Wie geht es weiter? Wer berät mich, wenn ich allein nicht mehr zurechtkomme? Auch wenn Ihnen manches zur Last wird, brauchen Sie nicht auf Ihr gewohntes Leben zu verzichten. Insbesondere wenn Pflege erforderlich wird, entstehen viele Fragen. Wie sieht

mein zukünftiger Alltag aus? Welche Hilfen kann ich in Anspruch nehmen? Wie können Angehörige unterstützt werden? Welche Unterstützungsleistungen können über die Pflegekassen und die staatlichen Stellen beansprucht werden? Wie bewältigen wir die Flut an Formalitäten? Wie kann ein Pflegegrad beantragt werden? Welche Hilfsmittel stehen mir zur Verfügung? Gerne sind wir Ihnen bei der Klärung dieser Fragen behilflich.

Lernen Sie das SeniorenWohnen Altomünster unverbindlich kennen. Bitte vereinbaren Sie telefonisch einen individuellen Termin zur Hausbesichtigung und planen Sie rund eine Stunde für die Hausführung und eine individuelle Beratung ein.

Wir freuen uns auf Ihren Besuch.

Altomünster

Unterstützen · Betreuen · Pflegen



SeniorenWohnen  BRK

Ihr *Plus* im Alter

„Für morgen habe ich vorgesorgt!“

Unterstützen

- Offener Mittagstisch für Gäste
- Essen auf Rädern – für Altomünster

Betreuen

- 7 Tage pro Woche soziale Betreuung
- integrative Demenzbetreuung

Pflegen

- Wohnbereich Pflege
- Kurzzeitpflege
- Tagespflege



SeniorenWohnen Altomünster

Aichacher Straße 1, 85250 Altomünster, Tel. 08254 9980-0
info.atm@sbg.brk.de, www.seniorenwohnen.brk.de

Sozialservice-Gesellschaft 
des Bayerischen Roten Kreuzes GmbH

SMU Solar

Photovoltaik
Montage & Verkauf
Reinigung & Wartung



Wir reinigen Ihre PV-Anlage

- schonend
- günstig
- fachgerecht
- sauber
- wirtschaftlich
- schnell

Gewerbepark 6a · 85250 Altomünster
Telefon 082 54 / 997 89 73 · post@smu-solar.de
www.smu-solar.de

Nachbarschaftshilfe Altomünster

Wir übernehmen zahlreiche Aufgaben für unsere Mitbürger der Gemeinde:

- Fahrdienst zu Ärzten in der Region
- Besuche im Alten- und Pflegeheim
- Gespräche und Zuhören
- Begleitung bei Einkäufen
- sowie Einkäufe für Personen, die dies selbst nicht mehr können



Alle Aufgaben werden konfessionsunabhängig von unseren ehrenamtlichen Helfern übernommen.

Wir suchen auf diesem Weg hilfsbereite Mitbürgerinnen und Mitbürger, die aktiv bei uns mitarbeiten und uns unterstützen wollen.

Wir treffen uns jeden 1. Montag im Monat um 9 Uhr im „Betreuten Wohnen“, Bahnhofstraße 20 – 22.

Zu erreichen sind wir über die Gemeindeverwaltung zu deren Öffnungszeiten unter:
Tel. 0 82 54 / 92 03 990.



ALTONetz GmbH

Unsere Heimat - unser Netz!



Wir versorgen:
Altomünster, Aresing, Gerolsbach,
Hilgertshausen-Tandern, Odelzhausen,
Pfaffenhofen a. d. Glonn
und Schiltberg

High Speed-Internet mit bis zu 1.000 Mbit
www.altonetz.de · Tel. 0 82 54.6 82 42 01 · info@altonetz.de

Die Bürgerstiftung Altomünster

- VON JOSEF STEINHARDT -

Was ist die Bürgerstiftung?

Sie wurde 2010 vom Gemeinderat unter 1. Bürgermeister Konrad Wagner ins Leben gerufen und läuft unter dem Dach der Stiftergemeinschaft der Sparkasse Dachau. Es gibt ein angelegtes Grundkapital von 100.000,00 Euro, je zur Hälfte finanziert von der Marktgemeinde Altomünster und der Sparkasse Dachau. Die Hälfte des Gemeindeanteils bestreift der Sozialfonds der Kommune. Die Sparkasse hat die Verwaltung und die Rechnungslegung der Stiftung übernommen. Die Bürgerstiftung konnte seit 2011

ca. 33.000,00 Euro ausschütten. Empfänger waren zahlreiche Vereine und Initiativen, die sich ehrenamtlich für Soziales, Kulturelles und Sportliches engagieren. Zu nennen sind u.a. das BRK, der Museumsverein, die Nachbarschaftshilfe, der Helferkreis Asyl, die evangelische Kirchengemeinde, Schützenvereine, die Schülerbetreuung, die VHS und der Altochor. Gefördert wurden aber auch Initiativen wie der jährliche Musikworkshop, die Restaurierung von Gedenktafeln an der Loretokapelle (Alter Friedhof) oder Schulmahlzeiten.

Seit 2018 bringt die Bürgerstiftung Altomünster einen Jahreskalender heraus, der Kirchen und Kapellen unserer Heimat im Wechsel der Jahreszeiten zeigt. Der Erlös fließt in die Bürgerstiftung und kommt damit der Öffentlichkeit zugute.

Stiftungsrat

Der Stiftungsrat der Bürgerstiftung besteht aus dem Vorsitzenden, sieben beschließenden Mitgliedern und einem beratenden Mitglied. Er beschließt grundsätzlich zweimal im Jahr über die Verwendung der Erträge im Sinne der Stiftungszwecke. Den Vorsitz hat der 1. Bürgermeister. Die weiteren Mitglieder werden auf Vorschlag des Marktes Altomünster berufen, wobei mindestens zwei zugleich Gemeinderatsmitglieder sein müssen. Das beratende Mitglied ist ein Vertreter der Sparkasse Dachau. Die jeweiligen Amtsperioden betragen sechs Jahre. Seit 2014 besteht der Stiftungsrat aus dem 1. Bürgermeister, dem Pfarrer, dem 3. Bürgermeister und Gemeinderat Wolfgang Graf, Gemeinderat Manfred Keller, Prof. Dr. Wilhelm Liebhart, Claudia Geisweid, Hannelore Brückner, Elisabeth Riedlberger und als beratendes Mitglied Josef Steinhardt als Vertreter der Sparkasse Dachau. Nach der Wahl des neuen Gemeinderates in 2020 wird auch ein neuer Stiftungsrat bestimmt.

Stiftungszwecke

Nach § 2 der Errichtungsurkunde verwirklicht die Bürgerstiftung gemeinnützige und mildtätige Stiftungszwecke, soweit damit gemeindliche Aufgaben des eigenen Wirkungskreises erfüllt werden. Dies sind insbesondere Zwecke des öffentlichen Gesundheitswesens, der Jugendhilfe, der Altenhilfe, von Kunst und Kultur, des Denkmalschutzes und der Denkmalpflege, der Bildung und Ausbildung, des Naturschutzes und der Landschaftspflege, des Wohlfahrtswesens, der Rettung aus Lebensgefahr,

des Feuerschutzes, des Sports, der internationalen Gesinnung, der Toleranz auf allen Gebieten der Kultur und des Völkerverständigungsgedankens einschließlich der Förderung von Städtepartnerschaften, der Heimatpflege und Heimatkunde, mildtätiger Zwecke sowie des bürgerlichen Engagements zu Gunsten gemeinnütziger und mildtätiger Zwecke.

Zuspendungen und Zustiftungen

Privatstifter sind in der Bürgerstiftung herzlich willkommen. Werden Zuwendungen in einer Höhe bis zu 500 Euro erbracht, so werden diese als Spende behandelt und zeitnah für die Zweckverwirklichung verwendet. Zuwendungen von mehr als 500 Euro werden als Zustiftung behandelt und auf Dauer dem Stiftungskapital zugeführt. Diese Regelungen gelten vorbehaltlich einer anderweitigen Bestimmung des Zuwendenden. Die Bankverbindung lautet: Bürgerstiftung Altomünster, IBAN: DE60 7005 1540 0280 1919 82, BIC: BYLADE M1DAH, Sparkasse Dachau. Informationen zu den Möglichkeiten des persönlichen Engagements geben gern die Stiftungsexperten der Sparkasse Dachau sowie die Marktgemeinde Altomünster.

Der Sozialfonds

Der Markt Altomünster unterhält einen Sozialfonds. Ein Teilbetrag von 25.000 Euro des Gründungskapitals der Bürgerstiftung stammt aus den Mitteln des Sozialfonds. Es wurde deshalb geregelt, dass bestimmte Erträge anteilig wieder dem Sozialfonds zur Erfüllung seiner Aufgaben zur Verfügung gestellt werden.

Antragstellung

Anträge und Vorschläge kann jeder Bürger einbringen. Nähere Informationen gibt es im Bürgerbüro der Marktgemeinde.



Scheckübergabe an Vertreter der jeweiligen Ortsteile für die Anschaffung von 7 Defibrillatoren für die Orte Altomünster, Kiemertshofen, Pipinsried, Randelsried, Thalhausen, Unterzeitlbach und Wollomoos

FOTO: privat

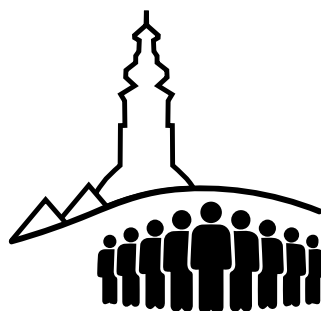

Bürger helfen Bürgern
Bürgerstiftung Altomünster
Stiftergemeinschaft der Sparkasse Dachau
DE60 7005 1540 0280 1919 82 . BYLADEMI DAH

Feste und Märkte



Fastenmarkt	Palmsontag
Pfingstmarkt	Pfingstmontag
Magdalenenmarkt	3. Sonntag im Juli
Marktfest	1. Wochenende im Juli
Kirchweihmarkt	3. Sonntag im Oktober
Christkindlmarkt	3. Adventssonntag



Jugendarbeit in Altomünster hat Tradition

Das neue Jugendzentrum am Bahnhof, welches barrierefrei und hilfreich für die Inklusionsarbeit ist, dient dem Leiter und Betreuer der Jugendarbeit Marlon Köhler als Ausgangspunkt seiner Arbeit. Er ist seit 2004 Jugendarbeiter in Altomünster und seit 2015 direkt bei der Gemeinde angestellt. Es gibt allen Kindern und Jugendlichen einen Platz, ihre Freizeit aktiv zu gestalten. Mitbestimmung und Teamwork sind mit der Inklusionsarbeit das Aushängeschild der Jugendarbeit in Altomünster.

Unterstützt wird der Jugendarbeiter dabei von vielen ehemaligen JUZ-Besuchern, die nun ihre Besuche als ehrenamtliche Mitarbeiter im Jugendzentrum oder bei Freizeitangeboten nutzen.

Das Interesse der Kinder und Jugendlichen steht dabei an vorderster Stelle. Das Fördern von

Entwicklung und Sozialkompetenz der Kinder und Jugendlichen in Verbindung mit der Förderung von Eigenverantwortung und Mitbestimmung bei gemeinsamen Projekten und Aktivitäten, stehen genauso im Fokus der gemeindlichen Jugendarbeit, wie die individuelle Förderung des Einzelnen.

Bei der Möglichkeit zur kostenlosen Nutzung von Kicker, Billard, Internet, des Computer-Raums und der Playstation, wird darauf geachtet, dass Kinder und Jugendliche wenn möglich gemeinsam und miteinander spielen. Die Möglichkeit sich in Ruhe zu unterhalten gibt es für alle Kinder und Jugendlichen im Ruhezimmer.

Für Mädchen gibt es ein zusätzliches Mädchenzimmer mit Terrasse, welches von den JUZ-Besucherinnen gestaltet und ausgestattet wurde, und in das sie sich zurückziehen können, wenn sie möchten.

Seit mehr als sieben Jahren gibt es regelmäßige Brettspielgruppen, die sich in einer organisierten Brettspiele-Liga, der „Fantasy Liga Altomünster“, treffen. Mittlerweile treffen sich über 25 Kinder im Alter von 10 bis 18 Jahren an den Spieletagen. Grundkenntnisse für die Brettspiele-Liga braucht man keine. Kinder und Jugendliche können sich jederzeit zum Probespielen anmelden. Preise, Medaillen und der Ligapokal werden am Ende der Ligasaison den Spielern verliehen.

Die Jugendarbeit Altomünster unterstützt bei Hausaufgaben und bietet seit Jahren erfolgreich Hilfe beim Verfassen von Bewerbungen und Vermittlung von Praktika und Lehrstellen an. Der Jugendarbeiter der Gemeinde hilft auch beim Umgang mit Behörden und Ämtern.

Die Jugendarbeit Altomünster organisiert und erstellt ein gedrucktes Freizeitprogramm mit Veranstaltungen und Aktivitäten, welches sich an Kinder und Jugendliche der Gemeinde richtet. Dieses erscheint jeweils halbjährlich zur Sommer- und Winterzeit und wird an Familien mit Kindern ab einem Alter von 10 Jahren direkt nach Hause geschickt. Das Freizeitprogramm bietet viele verschiedene aufregende und spannende Angebote, die innerhalb und

außerhalb des Jugendzentrums stattfinden. Diese Angebote werden von der Jugendarbeit Altomünster, sowie den Sportvereinen und den Bürgern der Gemeinde organisiert und durchgeführt.

Im Zuge des Freizeitangebotes werden seit vielen Jahren zwei Ferienlager angeboten.

Das Pfingstferienlager der Kolpingfamilie findet traditionsgemäß in den Pfingstferien statt und das Inklusionsferienlager der Gemeinde Altomünster seit sechs Jahren immer in der ersten Woche der Sommerferien.

Mobile Arbeit

Jugendliche treffen sich auch außerhalb des Jugendzentrums und oftmals an Örtlichkeiten, die für die allgemeine Öffentlichkeit als ungeeignet erscheinen. Die Jugendarbeit Altomünster sucht die-

se, sich immer wieder an anderen Orten entstehenden Treffpunkte, im Rahmen der mobilen Arbeit auf und versucht ein vernünftiges Miteinander der verschiedenen Ansprüche zu vermitteln und zu organisieren.

Im Rahmen einer Umgestaltung des alten Skateplatzes arbeitet das Jugendzentrum gemeinsam mit den Kindern und Jugendlichen an einer Neugestaltung zu einem Jugendfreizeitplatz mit Sitzcke, Grillgelegenheit und eingezäuntem urbanen Fußballfeld mit Basketballkörben, Fußballtoren und kleiner Tribüne.

Weitere Aufgaben und Ziele der Jugendarbeit Altomünster:

- Der Schutz von Kindern und Jugendlichen in Bezug auf Mobbing Diskriminierung und Gewalt in jeglicher Form und in jedem Umfeld
- Vertretung der Interessen von Kinder und Jugendlichen in der Öffentlichkeit
- Vertretung der Interessen von Jugendlichen während der Lehrzeit
- Fordern und fördern der Partizipation von Kindern und Jugendlichen
- Fördern von individuellen Stärken und Interessen

Öffnungszeiten des Jugendzentrums

Für alle bis 13 Jahre:

Dienstag 14.30 bis 18.30 Uhr

Freitag 14.30 bis 18.30 Uhr

Für alle ab 13 Jahre:

Dienstag 18.30 bis 21.30 Uhr

Freitag 18.30 bis 21.30 Uhr

Die Kernöffnungszeiten sind immer dienstags und freitags von 14.30 bis 18.45 Uhr.

Öffnungszeiten darüber hinaus können sich aufgrund von Veranstaltungen oder interner Abläufe kurzfristig ändern. Termine für Gespräche können jederzeit vor Ort oder telefonisch in den Kernzeiten vereinbart werden:

Telefon 08254/999756



FOTO: Köhler

Betreuungsmöglichkeit

für Schüler der Grundschule Altomünster

Der Förderverein der Schülerbetreuung der Grund- und Hauptschule



Altomünster e.V. bietet den Schülern der Grundschule Altomünster eine umfassende, vertrauensvolle und kompetente Betreuungsmöglichkeit. Die Einrichtung liegt direkt an der Schule und wurde im Jahr 2019 durch einen zusätzlichen Anbau erweitert, so dass die modernen, freundlichen und hellen Räumlichkeiten den Schülern noch mehr Platz für einen regelten und abwechslungsreichen Tagesablauf ermöglichen.

Das pädagogische Konzept der Schülerbetreuung konzentriert sich einerseits auf die erforderliche Entspannung und Ruhe nach dem Unterricht, andererseits wird den Kindern auch Gelegenheit gegeben, allein oder mit anderen Kindern zu spielen, kreativ tätig zu sein und ihre Freizeit sinnvoll zu gestalten.

Für die Erledigung der Hausaufgaben ist ein fester Zeitrahmen (Montag bis Donnerstag von 13:30-15:00 Uhr) definiert, hier können die Kinder in einer ruhigen und entspannten Atmosphäre ihre Hausaufgaben konzentriert erledigen.

Das Betreuungsangebot ermöglicht drei Buchungsalternativen: Die Mittagsbetreuung erstreckt sich von Schulschluss bis 14:00 Uhr, alternativ kann die Ganztagesbetreuung I bis 15:30 Uhr oder die Ganztagesbetreuung II bis maximal 17:00 Uhr gebucht werden. Jede mit der Option, ein vom Caterer geliefertes, abwechslungsreiches, ausgeglichenes und warmes Mittagessen einzunehmen.

Auch die Ferienzeiten werden weitestgehend - mit Ausnahme der Weihnachtsferien und drei Wochen in den Sommerferien - abgedeckt. Die Kinder werden, nach vorheriger Anmeldung, in den Ferien in der Zeit von 7:30 Uhr bis einschließlich 16:30 Uhr mit einem sinnvollen Freizeitangebot beschäftigt. Die Aktivitäten sind in dieser Zeit sehr abwechslungsreich angelegt und reichen von Bastel- und Malaktivitäten bis hin zu kulturellen Besuchen rund um Altomünster oder in die naheliegenden Großstädte, wie z.B. München.

Aktuell betreut ein Team aus erfahrenen 17 Mitarbeiter/innen, zusammen mit der pädagogischen Leitung rund 100 Kinder nach deren Schulunterricht. Die Betreuerinnen haben alle eine langjährige Erfahrung im Umgang mit Kindern, verfügen teils selbst über eine pädagogische Ausbildung und haben stets ein „offenes Ohr und ein großes Herz“ für die anvertrauten Kinder.

Der private und gemeinnützige Verein, der Träger der Einrichtung, wurde 1996 gegründet und wird ehrenamtlich geführt. Er finanziert sich aus Elternbeiträgen, Fördergeldern der Marktgemeinde Altomünster und des Bayerischen Staatsministeriums für Unterricht und Kultus.

Weitere Informationen, sowie die Anmeldeunterlagen für die Betreuung finden Sie unter www.sb-altomuenster.de oder unter der **Telefonnummer 0 82 54 / 99 85 700**.

Die Gemeindebücherei

Kommen Sie vorbei und entdecken Sie unser großes Angebot:

- 5500 Romane
- 2900 Sachbücher
- 990 Jugendbücher
- 5900 Kinderbücher
- 1400 Bilderbücher
- 2300 Tonträger (Hörbücher & Kinder-CDs)



Jeden Monat neu:

Zahlreiche abonnierte Zeitschriften (auch für Kinder)
Onleihe – ausleihen immer und überall:
eBook, eAudio, eMagazine, ePaper und eLearning

Kostenlose Angebote für Kinder:

- Bilderbuchkino ab 4 Jahre – jeden 1. Dienstag im Monat um 15 Uhr
- Geschichtentreff für Grundschüler – jeden 3. Dienstag im Monat um 15:30 Uhr

Ausleihgebühren pro Jahr:

Kind: 5 € / Erwachsener: 10 € / Familie: 15 €

Unsere Öffnungszeiten:

Dienstag: 10 bis 13 Uhr und 16 bis 18 Uhr
Donnerstag: 15 bis 19 Uhr
Samstag: 14 bis 16 Uhr

Sie finden uns an der Schultreppe 3 über dem Kindergarten „Kleine Strolche“.

Telefon: 08254 / 99 97 67

E-Mail: buecherei@altomuenster.de

Internet: opac.winbiap.net/altomuenster



Gepflegte Wohnanlage für Senioren

- ▶ 2- und 3-Zimmer-Wohnungen im Zentrum von Altomünster, provisionsfrei – direkt vom Vermieter.
- ▶ Wir bieten Ihnen bei Bedarf alles was Sie brauchen: Betreuung, Hausnotruf, Pflege, Reinigung ...

▶ Rufen Sie uns an und vereinbaren Sie einen Besichtigungstermin:
Tel. (08254) 996876, Frau Obesser

Wir freuen uns auf Sie!



AWO Betreutes Wohnen gGmbH · www.awo-dachau.de

Ein Streifzug in Bildern

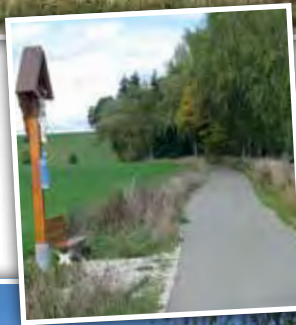

durch die Gemeinde

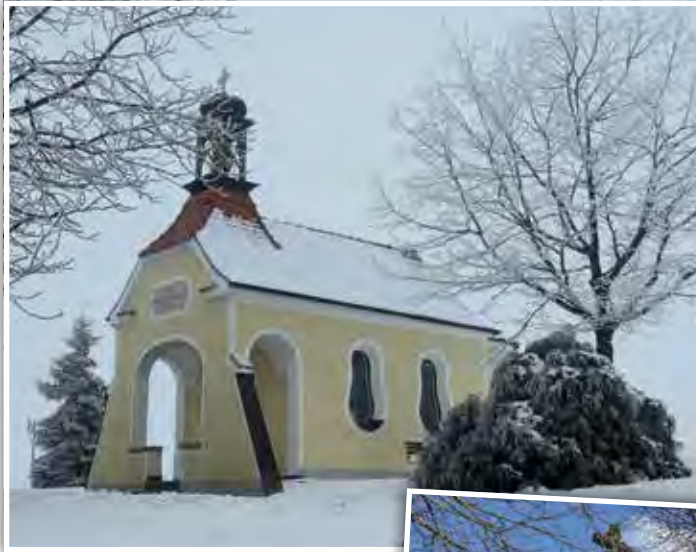

EIN STREIFZUG IN BILDERN DURCH DIE GEMEINDE



FOTOS: Plabst





25-jährige Gemei

Sie ist schon etwas Außergewöhnliches, diese Gemeindepartnerschaft zwischen Altomünster und Nagyvenyim in Ungarn. Mittlerweile kann sie auf ihr 25-jähriges Bestehen zurückblicken. Was die beiden Gemeinden Anfang der 90er Jahre begonnen haben, ist nun bis zur „Silberhochzeit“ gelangt. Aus diesem Anlass fuhren die Altomünsterer Anfang August 2019 mit einem Reisebus nach Ungarn, um in Nagyvenyim das gemeinsame Jubiläum entsprechend zu feiern und dort am Dorffest teilzunehmen. Altbürgermeister Konrad Wagner unterstützte seinen Nachfolger Anton Kerle und Partnerschaftskomiteevorsitzenden Wolfgang Grimm. Sie wurden begleitet von den Helfern im Vorfeld aus dem Komitee und weiteren interessierten Bürgern. Bei der Ankunft am Abend warteten in Nagyvenyim schon die Gastgeberfamilien, denn natürlich wurde wieder ausschließlich privat übernachtet, ein besonderes Merkmal dieser Partnerschaft.

Am nächsten Morgen ging es nach Gödöllő, zum Sisi-Schloss, wo ein kleiner Einblick in das Leben der damaligen österreichischen Kaiserin und ungarischen Königin gewährt wurde. Anschließend wartete ein Ausflugsschiff in Budapest an der Donau-Anlegestelle auf die bayrischen Besucher. Mit Sektempfang, stimmungsvoller Musik und einem leckeren ungarischen Buffet wurden hier die Gäste verwöhnt, während das Schiff die Donau hinunterglitt, unter den berühmten Brücken hindurch. Gigantisch die Ausblicke zur einen Seite auf die Burg, die Matthiaskirche und die Fischerbastei und zur anderen Seite. Auf dem Rückweg ging es vorbei am wunderbaren Parlamentsgebäude.

Zurück in Nagyvenyim feierte man mit der örtlichen Volkstanzgruppe auch deren 25-jähriges Jubiläum, begleitet von temperamentvollen Tanzvorführungen. Der Samstag stand dann ganz im Zeichen des Dorffestes. Doch zunächst wurde eine am bayerischen Maibaum angebrachte Ehren tafel zum 25-jährigen Jubiläum der Gemeindepart-



FOTOS: Gemeinde

ndepartnerschaft

nerschaft enthüllt. Dann ging es zum Festakt in das erst kürzlich erbaute „Sozialhaus“, das feierlich geöffnet wurde. Nach ausgiebigen Reden und Ehrungen, bei denen der Musikverein Altomünster besonders bedacht wurde, gingen die Feierlichkeiten weiter im Park, wo ein geselliges Bühnenprogramm den ganzen Tag die Dorfbewohner und Besucher aus Nah und Fern unterhielt. Selbstverständlich, dass sich die „musikalischen Gäste“ aus Altomünster daran beteiligen durften, wie auch schon zuvor im Festsaal und morgens in aller Frühe beim Weckruf. Mit einem herrlichen Feuerwerk wurde dann dieser Tag abgeschlossen, die Nagyvenyimer hatten keine Mühen gescheut, ihr Dorffest zum 25-jährigen Partnerschaftsjubiläum gebührend zu feiern. Am Sonntag dann, am Tag der Abreise, gab es doch hier und da ein paar Tränen.

Tränen – aber solche der Rührung gab es beim Gegenbesuch in Altomünster auch. Eine gewaltige Abordnung der Nagyvenyimer war zum „Stromlos-Fest“ gekommen, um zum einen dieses mit ihrem Stand und den Tanzauftritten zu bereichern, zum anderen, um das silberne Jubiläum gemeinsam zu feiern. Neben einem Ausflug in den Olympiapark mit kompetenter Gästeführung durch Klara Dobos und einem feierlichen Festakt am Freitagabend erhielten die Ungarn eine Markthütte für den Christkindlmarkt. In zahlreichen Stunden war diese Hütte von Franz Göttler und seinem Team im Vorfeld erbaut worden. Bei der feierlichen Schlüsselübergabe konnten die verantwortlichen Nagyvenyimer nicht an sich halten und vergossen viele Tränen der Rührung. So auch beim Abschied nach dem anstrengenden Samstag, an dem sie unermüdlich Kesselgulasch gekocht hatten. „Nun haben wir auch hier ein „Zuhause“ bekommen, war Teil der Abschieds- und Dankesworte der ungarischen Bürgermeisterin, bevor alle müde, aber glücklich die Heimreise antraten.



Kommunale Einrichtungen der Gemeinde

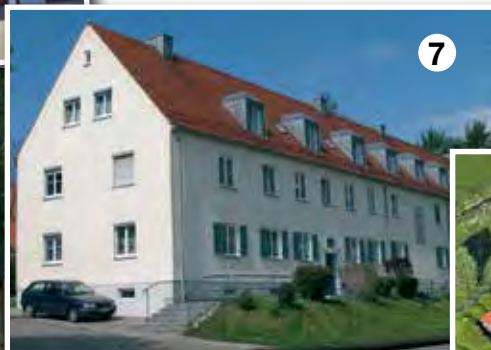

1. Loretto-Kapelle, Jörgerring 8: 1737, Umbau zur Kriegergedächtniskapelle 1921, Friedhofsanlage mit 82 schmiedeeisernen Grabkreuzen und 12 steinernen Grabdenkmälern des 17.-19. Jh. 2. Bahnhofgebäude: Baujahr 1912 3. Gemeindewohnhaus, Altohaus Asbacher Str. 2: 8-Fam.-Haus, Baujahr 1953 4. Schultreppe 4: ehemalige Schule, Teil einer Häuserzeile, 17./19. Jh., im Charakter einer Ortsbefestigung, zusammen mit Sandizellergasse 9, St. Birgittenhof 14, Schultreppe 2 5. Kläranlage: Baujahr 2003-2004 6. Schule: Baujahr 1976, 1. Erweiterung 1996, 2. Erweiterung 2000, 3. Erweiterung 2018 7. Gemeindewohnhaus, Stumpfenbacher Str. 2 u. 4: Baujahr 1951, 18-Fam.-Haus 8. Feuerwehrhaus: Baujahr 1995, 4 Fahrzeugstellplätze 9. Bauhofgebäude mit Salzlager, Waschplatz: Baujahr 2006 10. Kindergarten, Schultreppe 3: Altbau 17./19. Jahrhundert, Anbau 1960, Nutzung Kindergarten, Bücherei, Seniorenclub, Musikverein, Schützenverein 11. BRK-Heim und Fahrzeughalle, Sudetenplatz 1: ehem. Feuerwehrhaus 12. St. Altohof 3: seit 2002 AWO-Sozialstation

Die Idee mit dem „Mitfahrbankerl“



Seit 1. Mai 2018 ist die Gemeinde Altomünster um eine Attraktion reicher: Es gibt nämlich sogenannte „Mitfahrbänke“. Entstanden ist die Idee auf einem Vortrag des Landvolks im Frühjahr 2017. Dort ging es um die ländliche Entwicklung und welche Möglichkeiten auch kleinere Orte haben, ihr Dorf in eine gute Zukunft zu lenken. Wir haben zwar einen Hauptort Altomünster, aber in den umliegenden Dörfern fehlen wichtige Sachen wie z.B. die Apotheke, der Arzt, Bäcker, Einkaufsmöglichkeiten, Banken, usw.

„Genau das ist es, was wir brauchen. Wir wollen diese Lücke schließen und möchten uns besser vernetzen“, war sich ein Team von 7 Leuten (aus Wollomoos, Thalhausen, Altomünster und Sielenbach) einig: Wir setzten diese Idee in die Tat um!

Beim Mitfahrbankerl geht es darum, dass Leute bewusst aufs Auto verzichten, sich auf eine Bank setzen die genau dort steht, wo man gut gesehen wird, wo daneben Hinweisschilder an einer Halterung befestigt sind, die aufzeigen, in welchen Ort man gerne mitgenommen werden möchte. Die Vorbeifahrenden können anhalten und kostenlos den/die Wartenden ans gewünschte Ziel bringen. Wichtig ist auch, dass am jeweiligen Zielort eine Gegenbank steht, damit man auf gleiche Weise die Heimfahrt antreten kann.

Im Dezember 2017 startete die Truppe mit Eifer in die Planungen, denn das Ziel stand fest: Am 1. Mai 2018 sollte es den Startschuss geben für die Mitfahrbankerlzeit.

8 Bänke in zwei Gemeinden und zwei Regierungsbezirken sollten es werden: Vieles galt es zu organisieren, wie erkennt man die Bänke, wer baut sie, wie gestaltet man das Logo, welche Regeln braucht, wie finanziert man die Sache, wo sollen sie stehen, wie macht man dafür Werbung, wer unterstützt mit Tat und Geld, usw.

Und mitten in den Planungen spendiert der Steinmetzbetrieb Koppold aus Klingen die erste Bank, weil er die Idee so toll fand, und die Begeisterung war riesig. Lehrlinge der MTU fertigten unentgeltlich die Halterungen, Firmen sagten Spendergelder zu, und die Mittelschule Sielenbach fertigte im Werkunterricht mit Hilfe eines Kunstpädagogen zwei Bänke aus Beton (finanziert durch die Gemeinde Sielenbach), eine für Sielenbach und eine für Wollomoos. Denn in Wollomoos endet der MVV-Busverkehr und in Sielenbach beginnt der AVV. Diese Lücke wollten wir ebenso mit den Bänken schließen.

Vom Altomünsterer Rathaus erhielten wir Rat- und Tatkräftige Unterstützung, und so konnte punktgenau zum

1. Mai 2019 die Einweihung mit Gottesdienst und Segnung der Bänke in Wollomoos mit einem Weißwurstfrühstück gefeiert werden. Im Anschluss drehte ein Oldtimerbus mit unzähligen Mitfahrern die Runde von Bank zu Bank, und dank vieler Sachspenden gabs eine tolle Verlosung mit einem Flug im Ultraleichtflugzeug als Haupttreffer. Zu diesem Zeitpunkt gabs Bänke in Wollomoos, Pfaffenhofen, Altomünster, Thalhausen und Sielenbach.

Genau zum 1-jährigen Bestehen am 1. Mai 2019 konnte an der Wallfahrtskirche Maria Birnbaum in Sielenbach auf Wunsch von Pater Bonifatius eine weitere Bank aufgestellt werden, damit auch die Gläubigen im Pfarrverband mit dem Bankerl in die Kirchen kommen können.

Wir freuen uns schon sehr auf das neue Projekt: denn in 2020 – zum 2-jährigen Bestehen – soll auch Asbach eine Bank bekommen. Gebaut wird Sie von den Schülern der Mittelschule Altomünster – ebenfalls unterstützt von Herrn Zuber, dem Kunstpädagogen aus Rosenheim, der auch schon 2018 die Sielenbach-Schüler begeistern konnte.

Es freut uns sehr, dass auch die Bürgerstiftung Altomünster einen großzügigen Betrag für diese berufsvorbereitende, praxisbezogene und gemeinschaftsfördernde Aktion zur Verfügung gestellt hat und aus dem Erlös des Christkindlmarktes 2019 das Material dafür bezahlt werden konnte.

Genau das ist auch unser Ziel: Wir wünschen uns sehr, dass unserer Mitfahrbänke die Gemeinschaft stärken und gelebter Umweltschutz direkt vor der Haustüre ist es auch!

Wir danken fürs Interesse und freuen uns sehr, wenn wir Geschichten hören, dass das Mitfahren gut funktioniert! Einfach mal ausprobieren!

Und Danke an alle, die die Leute auch mit ihrem Auto mitnehmen! ...denn „DES MITFAHRBANKERL BRINGT D´ LEID ZAMM!“

Schöne Grüße vom Bankerlteam:
Marianne Kerle, Martha Roth, Agnes Kranzberger, Julia Loschko, Sabine Graf, Jimmy Achter und Markus Hagl



FOTO: Plabst

AUTO-WEISS.DE
 Auto Weiss GmbH & Co. KG
 Werner-von-Siemens-Str. 2 · 86551 Aichach
 info@auto-weiss.de
 Telefon 0 82 51 / 87 45 - 0

Teile & Zubehör
 MINI
 Teile & Zubehör

MICROCAR
 LIGIER
 Freuden 10 Jahre

Ihr Spezialist für Sonderanfertigungen

Acrylglas-Verarbeitung

CNC-Fräsen Zuschnitte
 Kleben Entwicklung
 Polieren Musterbau
 Verformen Beratung
 Biegen Design

Acrylglas Steg + Wellplatten Überdachungen

Franz Xaver Bayer
 Sittenbacher Straße 10 · 85253 Unterweikertshofen
 Telefon 0 81 35/99 16 244 · Bayer-acryl@t-online.de

– Asbestentsorgung

– Eternitdächer
 – Fassaden
 – Nachtstromspeicheröfen

Moosstraße 18 · 85258 Ebersbach
 Tel. 0 81 37/93 91 00 · Mobil 01 71/6 24 25 01
www.asbestentsorgung-vorpapel.de

Erd- und Feuerbestattungen

Fachmännische Beratung bei Todesfällen
 Erledigung sämtlicher Formalitäten
 – auch in Münchner und Dachauer Krankenhäusern –
 Überführungen
 Särge und Ausstattungen

Bestattungsinstitut Mühlbauer
 85229 MARKT INDERSDORF
 WALDSTRASSE 9 – TEL. 0 81 36/50 64

Stefan Aidelsburger

Kachelofenbau – Meisterbetrieb

**KAMINÖFEN · KACHELÖFEN
 HERDE · SPECKSTEINÖFEN**

Planung – Einbau – Austausch – Reparatur

Winden 8 in 86556 Kühbach
 Telefon 0 82 57 / 92 78 90 · E-Mail: aidelsburger.ofenbau@t-online.de
www.aidelsburger-ofenbau.de
Termine nach tel. Vereinbarung · Wir freuen uns auf Ihren Besuch!

KANAL-ROHRREINIGUNG EIBL Schweinberger

AICHACH
 PETER-PAUL-STR. 5
 08251 / 89 63 500

Kamera-befahrung Dichtheitsprüfung Rohr- / und Kanalreinigung Grabenlose Rohr- / Kanalsanierung

www.rohrreinigung-schweinberger.de

ANDREAS HARRER

Elektroinstallation
 SAT-Anlagen
 Photovoltaik

ELEKTROANLAGEN GMBH

Hofmarkstraße 10 86551 AIC-Obermauerbach
 Tel. 0 82 51 – 87 09 14
 Mobil 01 71 - 43 46 804

WANN ZAPFEN SIE DIE SONNE AN ?

Solarstrom vom Fachmann

AUTOHAUS SCHMELLER

Glontalstraße 29
 85229 Markt Indersdorf
 Tel. 08136 893257

RENAULT
 Passion for life

Wartung und Reparatur aller Marken
 Verkauf Neu- und Gebrauchtwagen
 HU und AU · Leasing und Finanzierung

www.autohaus-schmeller.de

DER FREISTAAT: So viele Vorteile wie sonst nirgendwo!

- **26 Marken** unter einem Dach - **über 1.000 neue und gebrauchte** Wohnmobile und Wohnwagen
- Riesiges **Servicecenter** für den perfekten Rundum-Service
- Der Freistaat **MEGA STORE** - Ihr Zubehörmarkt der Superlative auf 1.800 m²
- ca. 200 neuwertige Vermietfahrzeuge - www.Freistaat-rent.de
- **Neu** und sehr lecker - das **Freistaat Bistro**



Ferweh hat eine Heimat.

Direkt an der A8
Augsburg - München,
Ausfahrt Sulzemoos!



DER FREISTAAT
CARAVANING & MORE
SULZEMOOS

Ohmstraße 8 · 22 · D-85254 Sulzemoos
Telefon 08135 937-100 · Fax 08135 937-101
info@derFreistaat.de · www.derFreistaat.de



CLEMENS BAYER

HAUSMEISTERSERVICE

**Entsorgungen aller Art · Gartenarbeiten
Wohnungsaufösungen · Hausmeisterdienste**

Altomünster Str. 29 · 85229 Markt Indersdorf / OT Langenpettenbach
Telefon 08136/3048456 · Mobil 0172/6825467
info@hausmeisterservice-bayer.de · www.hausmeisterservice-bayer.de

kobold



**DIE KOBOLD FAMILIE
FÜR EIN SAUBERES ZUHAUSE**

Überzeugen Sie sich am besten selbst von den Leistungen der Kobold Produkte - und zwar bequem bei Ihnen zu Hause.

Ihr persönlicher Ansprechpartner in
Altomünster, Hilgerth.-Tandern, Erdweg und Odelzhausen
Josef Seifert

Telefon: 0821/20911846 | Mobil: 0177 7363709
josef.seifert@kobold-kundenberater.de



Vorwerk Deutschland Stiftung & Co. KG, Mühlenweg 17-37, 42270 Wuppertal

Ihr Partner
für naturgemäßes
Gärtnern!

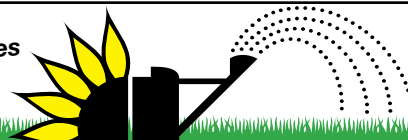

**GARTENFACHMARKT
GOTTSCHALK**

D-85229 Markt Indersdorf Telefon 08136/9321-0
Industriestraße 41 Telefax 08136/9321-50
www.agrarhandel-gottschalk.de info@agrarhandel-gottschalk.de

ÖFFNUNGSZEITEN:

Montag - Freitag
8.00 - 18.00 Uhr
Samstag
8.00 - 13.00 Uhr



E. Grodecki

Abdichtungstechnik

**Balkon- & Terrassensanierung
Fugenabdichtung & -sanierung
Isolierung
Bautenschutz**



85253 Kleinberghofen · Mühlbachstraße 7 · Telefon 0 82 54 / 99 59 33
Mobil 01 78 / 7 20 79 41 · e.grodecki@t-online.de · www.grodecki.info



Stätten des Glaubens, Kleinodien der Kunst

Pfarrkirchen und Kirchen in der Gemeinde Altomünster

- VON PROF. DR. WILHELM LIEBHART -

Die politische Gemeinde beherbergt traditionell katholische und seit 1945 auch evangelische Bürger. Durch den Zuzug von Gastarbeitern gibt es neuerdings auch muslimische Mitbürger meist türkischer Herkunft. Seit 1991 besitzen die Evangelischen ein eigenes Gemeindezentrum, das von der evangelisch-lutherischen Pfarrei Aichach betreut wird. Da das Gemeindegebiet überwiegend katholisch geprägt ist, umfasst es mehrere katholische Pfarreien mit Pfarrkirchen und Filialkirchen, die hier als Kleinodien der Kunst vorgestellt werden. Die Mehrheit der Pfarreien hat keinen eigenen Pfarrer mehr und muss von Nachbarpfarreien vikariert werden. Altomünster, Wollomoos und das im Landkreis Aichach-Friedberg gelegene Sielenbach bilden einen Pfarrverband neuer Art. Im Gemeindegebiet treffen zwei Diözesen aufeinander: Die Diözese Augsburg mit den Pfarreien Haag, Hohenzell, Kiemertshofen (Filiale), Lauterbach, Pipinsried, Randelsried und Thalhausen sowie die Erzdiözese München-Freising mit Altomünster, Oberzeitlbach (Filiale) und Wollomoos. Die Pfarreien im Erzbistum München-Freising gehören zum Dekanat Indersdorf.



Die Kloster- und Pfarrkirche Altomünster

FOTO: Graf

Altomünster

Als Klosterort mit über 1200-jähriger Tradition besitzt der Sitz der Gemeinde einen herausragenden Kirchenbau, die Kloster- und Pfarrkirche St. Alto (Fest 9. Februar) und St. Birgitta (Fest 23. Juli). Von 1763 bis 1766 errichtete der kurfürstliche Hofbaumeister Johann Michael Fischer auf den Fundamenten der romanischen Vorgängerkirche die gegenwärtige Rokoko-Kirche (Weihe 1773). Die Kirche baut sich auf einem abfallenden Berg mit einem 62 m hohen Turm auf. Von weitem grüßt der Rokoko-Turm, ein „Meisterwerk von Poesie und Kunst“, wie er einmal beschrieben wurde. Durch ihn betritt man im Westen die Kirche. Dem bekannten Kunstschriftsteller Wilhelm Hausenstein erschien sie als „das Merkwürdigste, was ich im Barock an Vielfältigkeit der Gliederung erlebt habe“. Der letzte Großbau der Barockzeit auf oberbayerischem Boden verbindet die Ideen des Baumeisters Johann Michael Fi-

scher mit den Bauvorschriften der hl. Birgitta von Schweden. Drei Räume entwickeln sich von West nach Ost, über alle schwebt der Chor der Nonnen, die dort mehrmals täglich ihr Gotteslob verrichteten. Bedeutende Künstler haben die Kirche ausgestattet, die seit 2003 nach Abschluss der Restaurierung in neuem Glanz erstrahlt. Jakob Rauch schuf den Stuck, Josef Mages die Fresken und Johann Baptist Straub die Altäre. In der Kirche entspringt die originale Alto-Quelle, die in der Lourdeskapelle offen fließt und den Marktbrunnen speist.



Die evangelische Kirche in Markt Altomünster

FOTO: Plabst

Unweit des Friedhofs, an der Steinbergstraße, entstand 1989/1991 ein Zentrum der evangelisch-lutherischen Gemeinde Aichach-Altomünster. Der Entwurf stammte vom Würzburger Architekten Gerhard Grellmann. Der kleine Turm trägt zwei Glocken. Die sechs bunten Glasfenster schuf die Künstlerin Irene Horst. Der Gemeinderaum ist aus dem kulturellen Leben nicht mehr wegzudenken. Er steht außerhalb der kirchlichen Veranstaltungen den lokalen Kulturvereinen zu Verfügung. Besonders die Volkshochschule, der Kulturförderkreis und der Europäische Musikworkshop nutzen die Räumlichkeiten.

Haag

Wie eine Burg thront die Pfarrkirche St. Margareth (Fest 20. Juli) über dem Weiler. Eine Pfarrei ist erstmals 1418



Die Pfarrkirche St. Margareth in Haag

FOTO: Plabst

bezeugt, die ursprünglich vom kleinen Adelsgeschlecht der Herren von Haag mit Pfarrern besetzt wurde. Zur Pfarrei gehören noch die Siedlungen Arnberg und Schmelchen. 1460 wurde die Pfarrei mit Thalhausen vereinigt. Haag sank zur Filialkirche herab. 1597 zog vorübergehend wieder ein neuer Pfarrer auf. Seit dem späten 17. Jahrhundert betreut der Pfarrer von Randelsried auch Haag mit. Im Kern stammt die Kirche mit dem Turm aus dem 15. Jahrhundert. 1874 wurde sie insgesamt und um eine Sakristei erweitert. Die Innenausstattung im Stil der Neugotik stammt aus dieser Zeit. 1998 kam die letzte Restaurierung der Kirche zum Abschluss. Die Kirchenheilige Margareth oder Margareta soll 304 den Märtyrertod gestorben sein. Sie zählt traditionell zu den 14 Nothelfern. Sie ist eine Patronin des Bauernstandes und wird besonders in Geburtsnöten angerufen.



Die Kirche in Kiemertshofen

FOTO: Plabst

Kiemertshofen

Die Kirche ist eine Filiale der Pfarrkirche Tödtenried. Der hl. Nikolaus von Myra ist der Kirchenpatron (Fest 6.12.). Traditionell gilt er als Schutzpatron der Kinder, Schüler, Schiffer, Gefangenen, Bäcker, Kaufleute, Apotheker und Juristen. Der schlanke Turm mit dem Satteldach und der Chor mit seinem Dreiachtelabschluss rühren noch aus dem späten Mittelalter her. Das Langhaus entstand wohl in der Barockzeit. Die qualitätvolle Innenausstattung mit den drei Altären stammt aus der Zeit um 1700. Auf den Seitenaltären stehen zwei Halbbüsten der Heiligen Stephanus und Laurentius, die Muttergottes ist spätgotisch. Die letzte Renovierung wurde 2001 abgeschlossen.



Die Pfarrkirche in Hohenzell

FOTO: Plabst

Hohenzell

Dem Erzmärtyrer Stephanus (Fest 26.12.) ist die Pfarrkirche in Hohenzell geweiht. Obwohl der stattliche Bau mit dem Zwiebelturm einen barocken Eindruck macht, rührt er nicht aus der Barockzeit her. Bis auf den spätgotischen Ostchor mit seinen Strebepfeilern stammen der Hauptbau und der Turmoberbau aus dem 20. Jahrhundert: Das Kirchenschiff im Stil des Neubarock entstand 1926, der achteckige Turm 1927. Er misst 28 Meter und enthält drei Glocken. Die Innenausstattung wurde im Wesentlichen von der abgebrochenen Vorgängerkirche übernommen. Die Orgel mit 19 Registern kam 1992 auf die Empore. Sehenswert ist ein Holztafelgemälde des 18. Jahrhunderts mit dem Thema „Totentanz“. In sechs Szenen wird gezeigt, wie der Tod Menschen mitten aus dem Leben reißt. Seit 1960 wird die Pfarrei vom nahen Adelzhausen aus mitbetreut.



Die Kirche in Lauterbach ist dem hl. Alban geweiht

FOTO: Plabst

Lauterbach

Der idyllisch gelegene Weiler Lauterbach war ursprünglich eine eigene Pfarrei, die aber auf Grund der geringen Größe seit Jahrhunderten von Nachbarpfarreien betreut wird. Die Kirche ist dem hl. Alban (Fest 21. Juni), der 395 den Märtyrertod in Mainz erlitten haben soll, und der Muttergottes (Unsere Liebe Frau) geweiht. Der Kir-

chenbau enthält romanische und spätgotische Elemente, obwohl er auf den Betrachter mit seinem Zwiebelturm rein barock wirkt. Überrascht ist man beim Betreten des Innenraums vom Stuck, von den Deckenfresken und den drei Altären aus der späten Rokoko-Zeit. Ignaz Baldauf aus Inchenhofen malte 1765 die Fresken, die Seitenaltäre stellte 1766 Anton Wiest aus Schrobenhausen auf. Die letzte Restaurierung konnte 2001 abgeschlossen werden. Zeitweise war die Kirche auch eine Wallfahrtsstätte. Östlich der Friedhofsmauer befindet sich das gemauerte Brunnenhäuschen des Alban-Brünnleins, die ursprüngliche Quelle fließt leider nicht mehr. Das Wasser soll Heilkraft besessen haben.



Die Kirche in Oberzeitlbach

FOTO: Plabst

Oberzeitlbach

Seit dem späten Mittelalter ist die Siedlung eine Filiale der Pfarrei Altomünster. Zur Filiationkirche Unserer Lieben Frau (Fest 15. August: Mariä Himmelfahrt) gehören die Siedlungen Oberndorf, Plixenried, Radenzhofen, Röckersberg und Übelmanna. Der Chor der Kirche stammt aus dem 15. Jahrhundert. Das Langhaus wurde mehrmals verändert und erweitert, zuletzt 1947/1948. Das Innere beherbergt drei schöne Rokoko-Altäre: Der Hauptaltar ist der Muttergottes geweiht, die beiden Seitenaltäre haben die Heiligen Magdalena und Gallus als Patrone. Einen Friedhof gibt es erst seit 1810, zuvor wurden die Toten im Alten Friedhof in Altomünster bestattet. 2011 wurden die Restaurierung der Kirche und des Leichenhauses abgeschlossen.

Pfaffenhofen

St. Laurentius (Fest 10. August) war bis 1866 Filiale von Sielenbach, seitdem gehören Dorf und Kirche zur Pfarrei Wollomoos. Die Kirche beherbergt das herausragendste Zeugnis der Römerzeit im gesamten Landkreis Dachau, ein korinthisches Würfelkapitell aus Jura-Kalkstein. Der Kirchenbau stammt im Kern noch aus der Romanik und ist immer wieder verändert worden. Die drei Altäre stam-



St. Laurentius in Pfaffenhofen

FOTO: Plabst

men ursprünglich aus dem 17. Jahrhundert. Sie sind der Muttergottes (links), dem hl. Laurentius (Mitte) und dem hl. Leonhard (rechts) geweiht. Hervorzuheben sind die Plastiken aus den verschiedensten Epochen der Kunst. Die hölzerne Emporenbrüstung ist mit Szenen aus dem Neuen Testament bemalt. Sie rührt aus der Pfarrkirche Sielenbach her, die 1732/1733 umgestaltet worden ist. Die letzte Restaurierung fand 1972/1973 statt.



Die Pfarrkirche St. Dionysius in Pipinsried

FOTO: Plabst

Pipinsried

Die Pfarrkirche St. Dionysius (Fest 9. Oktober), benannt nach dem Märtyrer und ersten Bischof von Paris, reicht mit Chor und Turm bis in das 15. Jahrhundert zurück. Das heutige Langhaus wurde 1729 errichtet und 1741 gewölbt. Seitdem wurde immer wieder stark in die Innengestaltung eingegriffen. Die letzte Restaurierung fand 1980/1981 statt. Der Hochaltar mit der qualitätvollen Kreuzigungsgruppe und die beiden Seitenaltäre (St. Maria

und St. Anna) rühren aus der Zeit um 1770 her. Die Deckengemälde „Krönung Mariä“ und „Paulus predigt auf dem Areopag zu Athen“ stammen vom Kunstmaler Sebastian Wirsching. 1299 wird erstmals ein Pfarrer der zur Diözese Augsburg gehörigen Pfarrei genannt. Pfarrei und Kirche gehörten bis 1382 verschiedenen Adelsfamilien. Sie kamen wie nahezu das gesamte Dorf als Schenkung an das nahe Augustinerchorherren-Stift Indersdorf. Von 1634 bis 1803 versahen Chorherren des Stifts die Pfarrei. Sie betreuten auch die Wallfahrt St. Wolfgang mit. Der repräsentative Pfarrhof von 1911 und die geräumigen Ökonomiegebäude bilden neben der Kirche ein Ensemble, das der Öffentlichkeit als Pfarrheim (seit 1995) und Veranstaltungsort zur Verfügung steht. Die Pfarrei wird von Tandern aus vikariert.



Die Kirche in Thalhausen

FOTO: Plabst

Kissingen stammende Balthasar Schmitt 1898/1899. Die Jugendstil-Malereien stammen von Karl Döttl 1898. Am 16. Mai 1905 weihte der Augsburger Bischof Maximilian von Lingg das Gotteshaus mit den Altären zu Ehren des hl. Georg (Mitte), der hl. Jungfrau Maria (links) und der hl. Anna (rechts). Die letzte Renovierung fand 1990 statt. Die Pfarrei wird von Klingen aus vikariert.



Pfarrkirche in Randelsried

FOTO: Plabst

Randelsried

Den Aposteln Peter und Paul (Fest 29. Juni) ist die Pfarrkirche hoch über dem Dorf geweiht. Das Langhaus rührt im Kern noch aus romanischer Zeit her, wie ein Zahnfries auf der nördlichen Außenwand verrät. Das Langhaus wurde immer wieder verlängert und umgestaltet, zuletzt etwa 1843, der romanisch-gotische Turm 1886 erneuert. Die drei Altäre im Innern sind neubarock mit Teilen der älteren Ausstattung. Kanzel, Kreuzweg und Kreuzigungsgruppe stammen aus dem 19. Jahrhundert. Die Glasmalereien in den Chorfenstern links und rechts vom Hauptaltar stiftete die Familie Kneißl 1903 und 1906. Aus dieser Familie stammt der bekannte Räuber Mathias Kneißl (1875-1902). Die barocke Deckenmalerei zeigt den hl. Joseph mit seinem Pflegesohn Jesus. Bemerkenswert sind die alten Grabsteine, so etwa für den 1440 verstorbenen Adeligen Ulrich Eisenreich und 1741 für Pfarrer Andreas Essigkrug.

Thalhausen

Die Pfarrei St. Georg (Hauptfest 23. April) gehört zur Diözese Augsburg. Bis 1335 bestimmte die Äbtissin des Benediktinerinnenklosters Kühbach den Pfarrer, seitdem das Domkapitel Augsburg. Zur Pfarrei zählen noch Teufelsberg und Schielach. Zeitweise wurde auch die Pfarrei Haag mitbetreut. Eine Kirche wird erstmals 1487 anlässlich einer Chorweihe erwähnt. 1895 wurde die romanisch-gotische Kirche abgebrochen. Der Neubau im Geschmack der Neuromanik erfolgte aufgrund von Plänen der staatlichen Amtstechniker Hertinger aus München und Kober aus Aichach. Die Innenausstattung zog sich einige Jahre hin. Sie entwarf der Münchner Architekt Jakob Angermair, die Bilderhauerarbeiten besorgte der aus Bad

Wollomoos

Die Äbtissin des Benediktinerinnenklosters Kühbach war bis 1803 die Patronatsherrin und bestimmte den jeweiligen Pfarrer. Pfarrer sind seit 1461 namentlich belegt. Der letzte war Joseph Neureuther (1917-1956), der sich große Verdienste um die Heimatforschung erwarb. Seitdem wird die Pfarrei von Sielenbach aus vikariert. Die Kirche ist dem Apostel Bartholomäus (Fest 24. August) geweiht. Traditionell verehrten ihn die Bauern, Hirten und Handwerker als Wetterheiligen. Im Kirchenschiff stecken noch romanische Mauerreste. Es wurde immer wieder verändert und erweitert. Die barocke Giebelmauer im Westen stammt von 1694, der Turm von 1792. Pfarrer Otto Bader brach 1895 den spätgotischen Chor ab, um die Kirche nach Osten zu erweitern. Die Kirche wurde im Geschmack des Neubarock neu ausgestattet. Der Hauptaltar ist dem hl. Bartholomäus, der linke Seitenaltar der Muttergottes und der rechte dem hl. Josef geweiht.



Die Kirche in Wollomoos ist dem Apostel Bartholomäus geweiht FOTO: Plabst

150 Jahre Freiwillige Feuerwehr Altomünster



Die älteste Feuerwehr im Landkreis Dachau feierte im Jahr 2019 ihr 150-jähriges Gründungsjubiläum. Das Feuerlöschwesen in Altomünster lässt sich weit zurückverfolgen. Die Heimatchronik berichtet, dass schon von alters her eine Reihe von ledernen Feuerkübeln und eine hölzerne Feuerspritze vorhanden waren. 1787 wurde vom Stuck- und Glockengießer Lisiak in Ausburg eine Feuerspritze aus Metall um 400 Gulden erworben. Außerdem musste jedes männliche „Individuum“ bei Verleihung des Bürgerrechtes einen „Feuerkiebl“ stiften oder ein „Feuerkieblgeld“ von einem Gulden bezahlen. Richtig organisiert wurde das Feuerlöschwesen im Markt jedoch erst mit der Gründung einer freiwilligen Feuerwehr (FF), am 15. Juni 1869. Dieses Gründungsdatum (erste schriftlich belegbare Erwähnung eines Feuerwehrvereins in Altomünster) macht die FF Altomünster zur ältesten Feuerwehr im Landkreis Dachau. Nach einem Mitgliederverzeichnis vom Jahr 1903 gehörten damals der FF als Gründungsmitglieder aus dem Jahre 1869 folgende 12 Bürger an: Joseph Arzberger (Kaufmann), Karl Baumann (Kupferschmied), Mathias Duschl (Kaufmann), Johann Baptist Duschl (Privatier), Josef Dusch (Brauerei-Meister), Alois Dempf (Gerber), Georg Gregory (Drechsler), Johann Graf (Schlosser), Xaver Hamberger (Wasenmeister), Joseph Niedermayr sen. (Metzger und Privatier), Andreas Raß (Ökonom) und Joseph Rößler (Gerber). Die erste Anschaffung der FF Altomünster war die Einrichtung des Feuerwehrlokals. Die Ausgabe hierfür betrug 200 Gulden. Weiter wurde ein Steigerrequisitenwagen, Augsburgischer Schubleitern, Berliner Hakenleitern, Dachsteckleitern, 16 Ausrüstungen für Steiger, 6 Ausrüstungen für Chargierte, 20 hanferne Wassereimer und noch verschiedenes anderes mehr beschafft. Als besonders wichtig galt damals bei Vereinen schon die Vereinsfahne, welche für 300 Gulden angeschafft wurde und bereits am 27.08.1871 geweiht wurde. Die Übungen waren entweder am Sonntag um 12 Uhr oder bei schönem sommerlichen Wetter auch an den Werktagen meist an den Samstagen abends um halb 8 Uhr. Da standen, nachdem die beiden Signalisten der Feuerwehr, der Bäckermeister Anton Aberl und der Malermeister Josef Völkl, eine Stunde vor Beginn der Übung durch den Markt gegangen waren und ihr Signal geblasen hatten, die beiden Rathausstore an der Südseite des alten (nunmehr abgebrochenen) Rathauses weit offen und im Innern der gewölbten Räume standen die beiden Spritzen, beaufsichtigt vom Gerätewart, dem Metzgermeister Josef Niedermair, gen. „Kußl“. An der Westseite des Rathauses stand ebenfalls in einem Gewölbe die hölzerne Schubleiter. Am 2. August 1914 brach der erste Weltkrieg aus. Der überwiegende Teil der Wehrmänner musste

einrücken. Zurück blieben nur die älteren Leute und die jungen, die nun zur Ausbildung an die Feuerlöschgeräte mussten. Nach dem Krieg, als 1918 die Frontsoldaten verbittert und zermürbt vom jahrelangen, blutigen Ringen heimgekehrt waren, hatte die Feuerwehr wieder Leute. Am 1. Sept. 1939 brach der zweite Weltkrieg aus. Die Feuerwehr erhielt eine tragbare Motorfeuerspritze. Es folgten noch zwei weitere, eine tragbare und eine fahrbare (1942). Ein eigenes

Mannschaftsauto machte die Feuerwehr beweglicher. Am Samstag, 28. April 1945, besetzten die Amerikaner den Markt ohne jeden Widerstand. Damit war die Tätigkeit der Feuerwehr vorläufig beendet. Aber bereits am 7. Oktober 1945 wurde sie auf Anordnung der Besatzungsmacht wieder ins Leben gerufen. Sie hielt im Wiedemannsaal ihre erste „Übung“ nach dem Krieg ab, die allerdings nur aus einer Verlesung der Namen und Neueinteilung der Mannschaften bestand (1. Kommandant war Hans Neumair). Erst allmählich konnte sie sich entfalten und ihre Tätigkeit wieder aufnehmen. Im Frühjahr 1955 übernahm Karl Leitsbach das Amt des 1. Kommandanten von seinem Vorgänger Hans Neumair. Am 15. September 1960 erhielt die Feuerwehr ein neues Löschfahrzeug LF 15, das neben den neubeschafften Schläuchen und einer Schlauchhaspel zur Ausrüstung der Wehr gehörte. Im Frühjahr 1963 ist mit dem Abbruch der alten, der Gemeinde gehörenden Holzhütte an der Halmsrieder Straße begonnen worden. An dieser Stelle wurde der Vorgänger des heutigen Feuerwehrhauses mit Schlauchtrockenturm (heutiges BRK-Heim) erbaut.

Am 17. September 1999 bezog die FF Altomünster ihr derzeitiges Gerätehaus an der Stumpfenbacher Straße. Die offizielle Einweihung des neuen Hauses mit geladenen Gästen fand am Nachmittag des 25. September 1999 statt. Seit Beginn des neuen

Jahrtausends ist der Mitgliederstand von 50 auf derzeit 75 Personen gestiegen. Berufsbedingt sind dabei tagsüber im Durchschnitt ca. 14 Einsatzkräfte verfügbar. Im Schnitt wird pro Jahr zu ca. 50 Einsätzen ausgerückt. Der Fuhrpark umfasst zwei Löschfahrzeuge, ein Mehrzweckfahrzeug

sowie das Dekon-P-Fahrzeug des Bundes. Im Jahr 2019 wurde das große Jubiläum mit vielen unterschiedlichen Veranstaltungen für alle Alters- und Interessensgruppen gefeiert. So begann das Jahr mit einem Ehrenabend für die aktiven und fördernden Mitglieder im Kapplerbräusaal. Für die Jugend folgte im Mai dann eine „Blaulicht“-Party mit DJ im Feuerwehrhaus. Darauf folgte eine große Schau-Übung am Marktplatz, sowie einige Wochen darauf ein Sommerfest auf dem Gelände des Gerätehauses. Abgerundet wurden die Feierlichkeiten mit der Ausrichtung des Kreisfeuerwehr-Aktionstages mit Truppführer- und Jugendleistungsprüfung im September.



Der 1912 als Turnverein gegründete Sportverein ist mit seinen mehr als 1100 Mitgliedern (etwa 700 Erwachsene und 400 Kinder/Jugendliche) nicht nur der größte, sondern auch einer der ältesten Vereine in der Marktgemeinde. Folgende Abteilungen im kurzem Überblick, (in Klammern: Anzahl Erwachsene/ Jugendliche) **Fußball:** seit 1922 (250/200). Die Jugendfußballer sind in allen Altersklassen vertreten. Zwei Herrenmannschaften und eine AH-Mannschaft sind gemeldet.

Gymnastik Damen: seit 1972 (200/-). Ganzjährige Übungsstunden in der Schulturnhalle.

Gymnastik Herren: seit 1979 (50/-). Training in der Schulturnhalle während der Wintermonate. In den Sommermonaten trifft man sich wöchentlich zu gemeinsame Radtouren.

Judoabteilung: seit 1973 (50/30). Ganzjähriges Training in der Schulturnhalle für Anfänger und Fortgeschrittene.

Kinderturnen: seit 1987 (-/200). Ganzjährige Übungsstunden in der Schulturnhalle für Kinder und Jugendliche von 1 - 18 Jahren.

Skiabteilung: seit 1969 (150/50). Skigymnastik in der Schulturnhalle während der Wintermonate. Diverse Busfahrten in die Skigebiete.

Stockschützenabteilung: seit 1988 (50/5). Ganzjähriges Training auf den Stockbahnen des TSV-Geländes, für Anfänger und Fortgeschrittene. Ganzjährige Turnierspiele im Altogäu und in der Verbandsliga.

Tischtennisabteilung: seit 1997 (30/20). Ganzjährige Übungsstunden mit Traineranleitung in der Schulturnhalle.

Volleyballabteilung: seit 1977 (25/5). Ganzjährige Übungsstunden in der Schulturnhalle. Zusätzlich wird im Sommer auf dem Beachplatz des TSV-Geländes gespielt.

Unter www.TSV-Altomuenster.de können Sie Näheres über Ansprechpartner und Übungszeiten entnehmen.

Turn- und Sportverein Altomünster



Sportfreunde Wollomoos

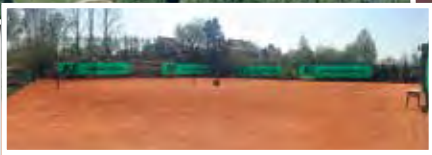

Die Sportfreunde Wollomoos wurden am 28. September 1983 mit 51 Männern und Frauen gegründet. Ziel der Gründung war es den Tennissport in der Dorfgemeinschaft zu etablieren. Dies ist den damaligen Gründungsvorständen mit Bravour gelungen.

Heute zählt der Verein mit über 150 Mitgliedern zu den großen Sportvereinen in der Umgebung.

Mit zwei gemeldeten Mannschaften in der Punktrunde und sehr aktiven Kindern und Jugendlichen im Training, sind die beiden Plätze des Vereins gut belegt.

Auch unsere immer stärker werdende Zusammenarbeit mit dem Tennisverein in Oberzeitlbach bringt umso mehr Leben in beide Vereine. Gemeinsames Trainingslager und eine Vereinsmeisterschaft bringt uns dem Gemeinschaftsgedanken immer näher.

Die Sportfreunde Wollomoos sind ein ehrgeiziger Verein, bei dem der Spaß aber immer an erster Stelle steht und stehen wird. Deshalb freuen wir uns immer über neue Mitglieder, denen wir den Spaß am Tennis gerne zeigen wollen.

Der FC Pipinsried wurde im Jahre 1967 von 47 Fußballbegeisterten gegründet. Derzeit zählt der Verein ca. 500 Mitglieder. Im Laufe der Zeit gesellten sich die Sparten Stockschießen, Tennis und Damengymnastik hinzu.

Nach Jahren in den unteren Ligen des Fußballkreises Aichach begann Ende der 1970er der kontinuierliche Aufstieg. 1989 stieg der Verein erstmals in die Landesliga auf. 2013 sicherte sich der Verein die Meisterschaft und den erstmaligen Aufstieg in die Bayernliga. In der Saison 2016/17 stieg man dann erstmals in die Regionalliga Süd auf. In das Aufstiegsjahr 2017/18 fällt das bislang absolute Highlight in der Vereinsgeschichte. Im Mai 2018 trat man zu einem Punktspiel gegen die Profimannschaft des TSV 1860 München an. Auch Jugendfußball wird in Pipinsried gespielt. In einer Spielgemeinschaft mit den Nachbarvereinen TSV Altomünster, TSV Hilgertshausen und FC Tandern (SG Oberes Ilmtal) kann man von der A- bis hin zur F-Jugend aktiv werden.

Die Stockschützen mit zwei eigenen Asphalt-Bahnen und urgemütlicher Hütte waren zeitweise in der Punktrunde aktiv, sind erfolgreich im „Alto-Gäu“, Gemeinde-Pokal und zahlreichen Freundschaftsturnieren. Die Tennisfreunde verfügen über zwei Sand-Plätze. Damen-Gymnastik wird in der Schulturnhalle Altomünster wöchentlich gepflegt.

Die Ansprechpartner und die Trainingszeiten findet man unter www.fcipinsried.de

Fußballclub Pipinsried 1967 e.V.



FOTO: Seiler



Bei der Gründung des Vereins 1983 wurde bewusst auf den Zusatz „Tennis“ verzichtet, um auch anderen Sportarten die Möglichkeit der Ausübung zu geben.

Bis dato sind wir aber ein reiner Tennisverein, der beste Kontakte zu den umliegenden Vereinen pflegt. Speziell die Verbindung zum SF Wollomoos ist hervorzuheben, mit dem seit diesem Jahr eine gemeinsame Vereinsmeisterschaft ausgetragen wird.

Die idyllische Anlage mit gemütlichem Vereinsheim befindet sich am Ortsausgang Oberzeitlbachs an der Dachauer Straße. Wir sind mit 4 Sandplätzen ausgestattet, zählen 125 Mitglieder und nehmen mit den folgenden 6 Mannschaften am Punktspielbetrieb des BTV teil:

Mädchen 14, Knaben 14, Mädchen 16, Juniorinnen 18, Damen und Herren 40. Aber auch abseits des Punktspielbetriebs ist immer was los.

Neben dem Auftakt im April ist die Party zu den Endspielen der Vereinsmeisterschaft ein Highlight der Saison. Aber auch das Weinfest zum Abschluß und das Watterturnier sind sehr beliebt. Wenn jetzt auch noch das geplante Christkindstandl Anklang findet, wird die Partysaison um diesen Termin erweitert.

Neue Mitglieder sind uns stets herzlich willkommen.

Lust auf SGO bekommen? Dann Kontakt aufnehmen unter kontakt@sg-oberzeitlbach.de

Sportgemeinschaft Oberzeitlbach e.V.



SG Stumpfenbach-Deutenhofen 1978 e.V.



Vereinsfarbe: Blau
gegründet am 28.11.1978
26 Gründungsmitglieder
Baubeginn 14.4.1978, Fertigstellung 13.7.1979

1 Tennisplatz und 2 Asphalt-Stockbahnen gepflastert 2009
Flutlichtanlage 1980 für einen Tennisplatz und die Stockbahnen
1988 Neubau und Einweihung des Vereinsheimes und weiterer 2 Tennisplätze

3 Sparten: Tennis, Stockschießen und Gesellschaft
Vereinsheim mit ca. 40 Plätzen

Tennistraining wird im Sommer angeboten
Stockschützen: Freundschaftsturniere, interne Vereinsmeisterschaften
Herrenmannschaft und Mixedmannschaft - Teilnahme am Altogäu

Mitgliederstand (1. Januar 2020): 145,
davon 29 Jugendlichen
Neumitglieder willkommen!



Gegründet 1986, von 8 Gründungsmitgliedern.
Vereinsfarbe: Grün.

In der Folge Bau des Vereins-Geländes mit Unterstützung der laufenden Flurbereinigung.

4 Sand-Tennisplätze.

2 Asphalt-Stockbahnen, seit 2016 zwei gepflasterte Bahnen in der Halle, eine im Freien.

1 Fußballplatz mit Standardmaßen (Freizeitkicker-Turniere).

Vereinsheim mit ca. 50 Plätzen, in der Stockbahn-Halle Stüberl mit ca. 40 Plätzen.

Kinderspielplatz.

Tennis-Abteilung mit Teilnahme am Punktrunden-Betrieb (z. Zt. 3 Herren-Mannschaften)

Interne Vereinsmeisterschaften.

Stockschützen mit Teilnahme an der Altogäu-Runde, Freundschaftsturniere, interne Vereinsmeisterschaften.

Spielzeiten Tennis: April-Oktober mit Belegungsplan

Spielzeiten Stock: Sommer Di.+Fr., Winter Di.+Sa.

Mitgliederstand 1. Januar 2020: 132.

Neumitglieder willkommen. Schnupperteilnahme bei den Sportwarten erfragen.

Unterzeitlbacher Sportverein e.V.



Sportverein Hohenzell e.V.



1985 Gründungsversammlung mit Vorstandswahlen
50 Anwesende, 21 für Tennis, 29 für Fußball
Zweck des Vereins: Tennis und Fußball
Planung der Sportanlagen
1989 Baubeginn von zwei Tennisplätzen und Parkplatz,
Einweihung noch im selben Jahr.
Planung für Sportheim, zwei Stockbahnen, Bolzplatz,
3. Tennisplatz
1990 Bau des Sportheims und Bolzplatz
1991 Einweihung des Sportheims
1995 Einweihung Stockbahnen und Bolzplatz
2011 Anbau des neuen Feuerwehrhauses an das Sportheim
2012 Stockbahn-Sanierung mit Betonpflaster
2020 Mitgliederstand ca. 170 Erw. und Jugendliche

Jährliche Veranstaltungen:
Stock: Teilnahme am „Altogäu“, Freundschaftsturniere,
interne Vereinsmeisterschaften, Vatertags-Turnier,
Dorffest, Christkindmarkt in Altomünster
Tennis: Punktrunde, interne Vereinsmeisterschaften,
Hilde-Gedächtnis-Turnier

Der Verein freut sich über jeden Neuzugang,
ob alt oder jung.

Mannschaftssport -

Mannschaften vom Jugend- bis zum Seniorenbereich

Freizeitsport -

Fastlearnerprogramm und kostenlose Trainingsgruppen

Jugendsport -

organisierte Jugendförderung mit 4 Trainern

Info unter www.tv-altomuenster.de

Wir freuen uns auf euch!

Tennisverein Altomünster e.V.



Fußballclub Plixenried - Langengern



1982 Gründung durch 23 begeisterte Freizeit-Fußballer
1984 Bau und Einweihung des vereinseigenen Sportgeländes „Waldstadion Langengern“ mit Unterstützung der Gemeinden Altomünster und Erdweg und durch über 1000 Stunden Eigenleistung der Mitglieder
1991 Gründung einer Damen-Fußballmannschaft
2005 Gründung der Stockschützen-Abteilung
Teilnahme an den Altogäu-Runden, Freundschaftsturniere, interne Meisterschaften

Ein Fußballplatz mit Standardmaßen und Flutlichtanlage für Freizeitkicker-Turniere.

Zwei gepflasterte Freiluft-Stockbahnen.
Vereinsheim mit ca. 25 Plätzen, Duschen und WC's.
Stockschützen-Heim mit ca. 30 Plätzen.

Fußball-Training: Mittwoch ab 19.00 Uhr.
Stockschützen-Training: Dienstag und Freitag ab 19.00 Uhr.

Mitgliederstand 1.1.2020: 105.
**Willkommen sind alle, die Spaß am Sport und am
Miteinander haben.**
Weiter Informationen unter www.fc-langengern.de



Das Museum als Kulturzentrum

- VON PROF. DR. WILHELM LIEBHART -

Aufgrund einer Bürgerinitiative entstand 1989 der Museums- und Heimatverein Altomünster e. V. In unmittelbarer Nachbarschaft zur Kloster- und Pfarrkirche überließ die Marktgemeinde dem Verein 1994 ein aus zwei zusammenhängenden Häusern bestehendes Ensemble (St. Birgitten-Hof 6 + 8) zum Zwecke der Errichtung eines Museums. Der Neu- und Umbau konnte am 1. Februar 1997 mit der Eröffnung abgeschlossen werden. Die Finanzierung erfolgte durch öffentliche Zuschüsse, kirchliche Mittel (Erzbistum München-Freising), eine Bausteinaktion, eine Kreditaufnahme und durch Eigenleistungen der Mitglieder und beteiligten lokalen Handwerksfirmen. Ohne die enge Zusammenarbeit zwischen dem damals noch bestehenden Birgittenkloster, der Pfarrei und der Marktgemeinde Altomünster wäre dies nicht möglich gewesen.

In Altomünster bestand seit 1250 Jahren ein Kloster und besteht seit 600 Jahren ein Marktflöcken. Der Verein stellte sich von Anfang an die Aufgabe, dieses geistliche Erbe und die bürgerliche Tradition zu bewahren. Das Museum als Klostermuseum sollte aber von Anfang an unter einem überregionalen und europäischen Aspekt stehen.

Das Thema der Dauerausstellung im Museum ist die **Geschichte des Birgittenordens** in Europa und seiner Gründerin, der hl. Birgitta von Schweden, am Beispiel des 1496/1497 gegründeten Birgittenklosters Altomünster. Der europäische Aspekt kommt voll zum Tragen: Es werden neben der Gründung und Geschichte des Klosters Altomünster auch die Geschichte des Mutterklosters in



Museum Altomünster

FOTOS: Museum

Schweden und exemplarisch das Schicksal eines Klosters in England vor Augen geführt.

Seit der Eröffnung stellt der Verein auch einen multifunktionalen Veranstaltungsort mit zwei Räumen für kulturelle Veranstaltungen aller Art, das **Museumsforum**, der Öffentlichkeit zur Verfügung. Es finden das Jahr über Sonderausstellungen und Vorträge in enger Zusammenarbeit mit den Erwachsenenbildungswerken statt. Mittlerweile haben über 50.000 Gäste das Museum besucht. Nicht

von ungefähr erhielt es 2001 den Bayerischen Museumspreis der Versicherungskammer Bayern. Die Jury lobte besonders das ehrenamtliche Engagement der rund 40 Mitarbeiterinnen und Mitarbeiter.

In direkter Nachbarschaft zum Museum kaufte die Gemeinde ein drittes Gebäude, die ehemalige Klosterschreinerei (St. Birgitten-Hof 5), an und stellte es dem Verein zur Verfügung. Hier entstand 2019 im 1. Stock ein Depot für die **Trachten- und Gwandsammlung** von Rosmarie Henkel mit zwei Schauräumen.

In unmittelbarer Nachbarschaft können ein historischer **Kloster- und Kräutergarten** und das **Gaudnek Museum für Pop Art** (Sandizeller Gasse 3) besucht werden.

Öffnungszeiten Museum:

Do – Sa 13 bis 16 Uhr, So 13 bis 17 Uhr

Öffnungszeiten Trachtensammlung und Gaudnek Museum:

Nach Vereinbarung per Telefon oder email

Kontakt: 08254 / 9543

email: kontakt@museum-altomuenster.de



Altomünsterer Palmesel



Der Ausstellungs- und Vortragssaal im Museum



Blick in das Museum (Parterre)

Zimmerei
Holzhausbau
Dachsanierung
Dachfenster
Speicherdämmung

Holzbau MAIER

**DÄMMEN
+
SPAREN**

Ulrich Maier
Almweg 3 | 85250 Hohenzell
Tel. 08258 - 252 | Fax 08258 - 1463
info@hb-maier.de | www.hb-maier.de

**Ihr kompetenter
Partner für
Linien- und Schulbusse**



OMNIBUSBETRIEB MICHAEL SCHLEIPFER
St.-Stephanus-Str. 7 • 85250 Hohenzell • Telefon 0 82 58/4 79 • Fax 6 58



Spargel, Erdbeeren
und Himbeeren aus
eigenem Anbau.

**Bio
Heitmeier**



Öffnungszeiten Hofladen:
(nur während der Saison
von April bis Juni):
täglich von 8 bis 19 Uhr

DE-ÖKO-006
Ethische
Landwirtschaft

Bioland

Lichtenberg 2a Tel. 0 82 58 2 61 info@heitmeier-bio.de
85250 Altomünster Fax 0 82 58 92 89 64 www.heitmeier-bio.de

Früße gut - alles gut!

Fußpflegeshop

- Fußpflegeprodukte
- Naturkosmetik
- Druckschutzartikel
- Säure-Basen-Produkte

www.fusspflegeshopp.de

*Große Marken -
kleine Preise!*



podola®
Für glückliche Füße
und gesunde Haut

Stallweg 10
85250 Hohenzell
Tel. 0 82 58/99 74 31 oder
Mobil 01 76/96 08 12 89

Hohenzell



Die Geschichte des Ortes
1247/1259 als *Hohencelle* genannt
Bedeutung: Hoch gelegener Wirtschaftshof eines Klosters
Pfarrei: St. Stephanus, Diözese Augsburg
1752 Pfarrdorf mit 25 Anwesen
1818 Gemeindebildung mit Irchenbrunn, Plixenried, Übelmanna, Lichtenberg, Rametsried und Freistetten
1841 Geburt von Anton Lhemair, 1882 bis 1919 Bürgermeister in Trostberg
1854 und 1899 Schulhausbau
1900 Bau des Pfarrhauses
1911 bis 1963 Raiffeisenkasse
1918 Einfarrung von Lichtenberg
1926/1927 Neubau der Kirche St. Stephanus
1978 Gemeinde Altomünster

LG 400 **SEITZ** LP 500
TARGET SHOP



**Schützenstube
Schleipfer**

Schützenbedarf ♦ Zinn ♦ Krüge ♦ Pokale
Eigener Gravur-Service, schnell und preiswert

Mo./Di./Fr. 15.00 - 19.00 Uhr Goldbergstraße 3
Mittwoch 16.00 - 19.00 Uhr 85250 Hohenzell
Donnerstag 16.00 - 20.00 Uhr Telefon 08258 / 680
Samstag 09.00 - 14.00 Uhr Telefax 08258 / 1006

www.schuetzenstube-schleipfer.de • www.schleipfer-shop.de

Irchenbrunn



Die Geschichte des Ortes

1270 als *Unchenprunne* genannt
 Bedeutung: Schlangen-Quelle
 Pfarrei: Hohenzell, Diözese Augsburg
 Grundherren bis 1803: Klöster Altomünster und Fürstenfeld
 1752 Weiler mit sechs Anwesen
 Seit 1818 Gemeinde Hohenzell
 Zuwanderung aus Baden (*Wagner, Thades, Six, Rapp, Schneider, Wirt, Münch*)
 1900 Räuber Mathias Kneißl verletzt einen Gendarmen tödlich, einen weiteren schwer
 1978 Gemeinde Altomünster

Haag



Die Geschichte des Ortes

Um 1280 als *Hage* erstmals genannt
 Bedeutung: Dornengebüsch, Buschwerk
 Eigene Pfarrei mit Arnberg und Schmelchen bis 1460,
 seitdem betreut von Thalhausen und seit 1597 von Randselsried, Diözese Augsburg
 Patrozinium: St. Margareth
 1332 Adelige Heinrich der Haager von Haag genannt
 Seit 1818 Altgemeinde Thalhausen
 1978 Gemeinde Altomünster



FRANZ ASAM + SOHN GMBH

Kieswerk - Erdbewegung - Reifenservice

seit 1960

Hohenzeller Straße 1 | 85250 Altomünster | Ortsteil Irchenbrunn
 Tel.: 08254 - 8486 | Fax: 08254 - 2282
www.asam-kieswerk.de | info@asam-kieswerk.de

Architekturbüro OBESER



J JOSEF ● OBESER ▲ ARCHITEKT

- Bauplanung
 - Bauleitung
 - Denkmalschutz
 - Energieberatung
 - Statik
- Sonnenstraße 16
85250 Wollomoos
Telefon 082 54 / 1441
www.obeser-architekturbuero.de
info@obeser-architekturbuero.de

Bioeier · Bionudeln
Bio-Suppenhühner
Eierlikör
Erlebnisprogramm:
Schulklassen auf dem Bauernhof
Hofführungen



Familie Kerle, Sonnenstr. 14, 85250 Altomünster/Wollomoos
Telefon 08254 / 93 66, kerlehof@t-online.de

Wir führen das
komplette Getränke-
sortiment der



**BRAUEREI
KÜHBACH**

Getränke KOPP

Sonnenstraße 10
85250 Wollomoos
Telefon 082 54 / 86 87

Öffnungszeiten:
Mo. u. Di. 16.00 – 18.00 Uhr
Freitag 14.00 – 18.00 Uhr
Samstag 9.00 – 13.00 Uhr

Achter

Baumschule
Gartengestaltung

Gartenstraße 7 • 85250 Wollomoos
Telefon 082 54-82 75 • Fax -4 69
info@baumschule-achter.de
www.baumschule-achter.de

Wollomoos



FOTO: Geobasisdaten © Bayerische Vermessungsverwaltung 2020

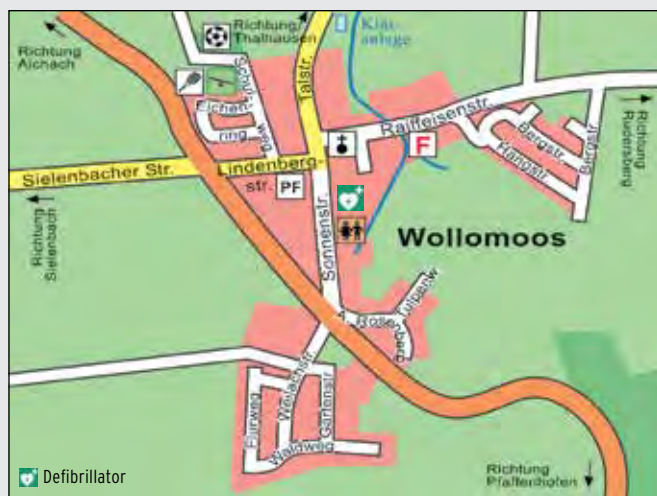

Die Geschichte des Ortes

- Um 1030 als *Wollenmos* erwähnt
- Bedeutung: Moos des Wolo
- Pfarrei: St. Bartholomäus, Erzdiözese München-Freising
- Grundherr bis 1803: Kloster Kühbach
- Um 1300 Ortsadel bezeugt
- Um 1390 Kloster Kühbach besitzt 10 Anwesen
- 1752 Pfarrdorf mit 24 Anwesen
- 1792 Kirchturmbau
- 1818 Gemeinde mit Halmsried, Pfaffenhofen, Rudersberg und Xyger
- 1895 Schulhausbau
- 1908 Gründung der Raiffeisenkasse mit Thalhausen, Trennung 1912
- 1956 Pfarrer Joseph Neureuther stirbt
- 1958 Jahrhundertortkan
- 1966 Hochwasser
- 1978 Gemeinde Altomünster
- 1981 Eröffnung des psychiatrischen Pflegeheimes



Blick vom Pfaffenberg auf Wollomoos

FOTO: Veronika Kerle

Oberzeitlbach



Die Geschichte des Ortes
 772 als *Zidalpah* genannt
 Bedeutung: Bach einst Tränke wilder Waldbienen
 Pfarrei: Filialkirche Mariä Himmelfahrt der Pfarrei Altomünster, Erzbistum München-Freising
 Um 1260 eine Taferne erwähnt
 1313 der spätere Kaiser Ludwig IV. sammelt hier sein Heer
 1420 Dorfgericht nachgewiesen
 1522 15 Anwesen
 1594 19 Anwesen
 1752 18 Anwesen
 1818 Gemeindebildung mit Humersberg, Oberndorf, Röckersberg, Ruppertskirchen, Schauerschorn und Unterzeitlbach
 1976 Gemeinde Altomünster

Gärtnerei Bichl



- Beet- und Balkonpflanzen
- Topfpflanzen, Schnittblumen
- Gemüsejungpflanzen
- Trauer- und Hochzeitsfloristik
- Grabbepflanzungen, Überwinterung

Floristik für alle Anlässe

Dachauer Str.7 Montag bis Freitag
85250 Oberzeitlbach 08.00 Uhr - 12.00 Uhr
 13.00 Uhr - 18.00 Uhr
Tel. 08254 8323 Samstag
 08.00 Uhr - 13.00 Uhr

[facebook.com/Gaertnerei.Bichl](https://www.facebook.com/Gaertnerei.Bichl)

EXKLUSIVES DESIGN · FEINE JUWELEN
 INDIVIDUELLE ANFERTIGUNGEN · GRANULATION



E

EVA-CHRISTINE
HÖFELMAIER

Meister Atelier für Goldarbeiten!

Oberndorfer Str. 14 · 85250 Oberzeitlbach · Telefon (082 54) 99 81 38
[f](https://www.facebook.com/EC.HoefelmaierMeisteratelier) EC Höfelmaier Meisteratelier
www.hoefelmaier-gold.de · www.edles-gold.de

Elektrotechnik

Robert Lechner



- Elektroinstallation
- Netzwerktechnik
- LED-Lichttechnik
- Smart Home / KNX
- Antennentechnik
- Rauchmelder
- E-Check
- Service & Wartung

Bgm.-Keller-Str. 5
85250 Altomünster
Tel. 08254 / 920 39 40
info@lechnerelektro.de



Kreppold GmbH

Trinkwassertest

Ihr Partner für professionelle Legionellenuntersuchungen!

Mitglied im



DVGW
Deutscher Verein des
Gas- und Wasserfaches e.V.

Partner der



Thermomess
Wärmemessdienst AG

Dorfstraße 7

85250 Altomünster

Tel. 08254 / 682 42 48

Fax 08254 / 920 38 73

info@kreppold-gmbh.de

www.kreppold-gmbh.de

Kosmetik
und
Fußpflege

Wellnessraum
KOSMETIK

Zahra Katzenschwanz
Mantelbergstraße 15 · 85250 Unterzeitlbach
Telefon 082 54/99 53 58 · Mobil 01 76/37 47 72 84
Email: info@wellnesstraum-kosmetik.de
Termine nach Vereinbarung

www.wellnesstraum-kosmetik.de



FOTO: Plabst

Unterzeitlbach



FOTO: Geobasisdaten © Bayerische Vermessungsverwaltung 2020



Isoliertechnik

Alexander Gimmy GmbH
Meisterbetrieb

- Wärme
- Kälte
- Schall
- Brandschutz

Höhenweg 4
85253 Guggenberg
Tel. 082 54/92038 86
Mobil 0173/3 71 36 05

85250 Unterzeitlbach
Hauptstraße 8
Telefon + Fax:
082 54/5 73

www.gimmy-gmbh.de · info@gimmy-gmbh.de

Die Geschichte des Ortes

772 als *Zidalpah* genannt
Bedeutung: Bach einst Tränke wilder Waldbienen
Pfarrei: Altomünster, Erzdiözese München-Freising
Um 1260 erstmals Unterzeitlbach von Oberzeitlbach unterschieden
1450 sechs Anwesen
1594 elf Anwesen
1752 Dorf mit 13 Anwesen
1809 bis 1906 Schule in Kleinberghofen
1818 Gemeinde Oberzeitlbach
1848/1849 Ortskapelle St. Sebastian erbaut
1906 bis 1967 Schule in Oberzeitlbach
1976 Gemeinde Altomünster

Kompensations-Check JOSEF MAIR

Netzanalyse

Baggerarbeiten

Dienstleistung

Power Quality

Altomünster/Ruppertskirchen 3

Telefon 082 54/99 73 34

Telefax 082 54/99 73 35

Mobil 0170/330 90 69

E-Mail: infokgm@online.de

Wir können nicht zaubern,
aber Ihre farblichen Wünsche verwirklichen!



Krüger Ronny
Malermester

Blumenstraße 8
85250 Altomünster
E-Mail: info@maler-krueger.com

Tel.: 082 54 - 997 78 26
Fax: 082 54 - 997 78 27
Mobil: 0170 - 204 33 36

OFFSETDRUCK
Plabst
DRUCKSACHEN VON A BIS Z

85250 Unterzeitlbach | Ringstraße 12
Telefon 082 54/85 06 | offsetdruck.plabst@t-online.de

BERATUNG · GESTALTUNG · AUSFÜHRUNG

Pipinsried



FOTO: Geobasisdaten © Bayerische Vermessungsverwaltung 2020



Die Geschichte des Ortes

Um 1056 als *Pippinesrieth* erstmals genannt
 Bedeutung: Pippins Rodung
 Pfarrei: St. Dionysius, Diözese Augsburg
 Edelgeschlecht von 1056 bis 1241 bezeugt
 1380 eine Taferne genannt
 1404 Hofmark des Klosters Indersdorf im Landgericht Kranzberg
 Um 1500 Pfarrdorf mit 40 Anwesen
 Nach 1613 Beginn der Wallfahrt zu „St. Wolfgang in der heiligen Säule“
 1698 Bau der steinernen Wolfgangskapelle
 1760 bereits 46 Anwesen
 1803 zum Landgericht (Kreis) Dachau
 1818 Gemeinde mit Breitenau, Erlach, Hutgraben, Maisbrunn, Obererlach, Ottelsburg, Ottmarshausen, Schönberg, Senkenschlag u. Wagenried
 1909 Schulhausbau
 1911 Pfarrhofbau
 1912 bis 1978 Raiffeisenkasse
 1978 ohne Schönberg, Senkenschlag und Wagenried zu Altomünster



- ✓ größtes Sortiment im Landkreis
- ✓ genaue Umsetzung Ihrer Vorstellungen
- ✓ größte Auswahl in der Region
- ✓ geschultes Fachpersonal
- ✓ kompetente Beratung
- ✓ fachgerechte Verlegung

☎ Tel.: (08254) 99 69 19
 ☎ Fax: 99 69 20



ÖFFNUNGSZEITEN:
 Mo. - Fr.: 8.00 - 18.00 Uhr
 Samstag: 8.00 - 14.00 Uhr



St. Wolfgang bei Pipinsried

FOTOS: Plabst





Schneller GmbH

Computer & Kassen

IT / EDV-Vertrieb / Service * Telekommunikation * Zubehör

Tel.: +49 8254 2365 * Fax: +49 8254 2042
 info@schneller-gmbh.de * www.schneller-gmbh.de
 Untere Hauptstraße 7 * Pipinsried * 85250 Altomünster



Norbert Schneider GmbH

Lader- und Baggerbetrieb
 Pflasterbau
 Erdarbeiten – Baugruben
 Baustoffrecycling

Maisbrunnerstr. 14 | 85250 Pipinsried
 Tel. 08254 - 749 | Fax 08254 - 8965
 n.schneider-gmbh@t-online.de

Josef Jais

Ilmstrasse 13
 85250 Altomünster-Pipinsried
 In der Nähe von München - Augsburg - Ingolstadt

Tel.: +49 8254 8206
 Fax: +49 8254 1802
 jaisjosef@t-online.de

Fahrzeugbau - Fahrzeughydraulik

- Lkw-Aufbauten, Kurzholzaufbauten, Spezialanfertigungen
- Krane, Ladebordwände, Abroll- und Absetzkipper
- Dreiseitenkipper, Kran-Kipper, Sonderkipper
- BDF-Wechselsysteme, BDF-Kipper
- Sattelzugmaschinenausstattung, hydr. Auffharrampen, Fahrzeugtransporter
- Instandsetzung, Hydraulikschlauch-Service, UVV-Prüfung



www.jais-fahrzeugbau.de
Kundendienst



SCHUSTER

Steuerberatungsgesellschaft mbH

Pipinstraße 21 Telefon 0 82 54/99 47 13
 85250 Pipinsried Telefax 0 82 54/20 03



JOHANN SCHNEIDER TIEFBAU GMBH & CO. KG

86567 Tandern • Schulstraße 13
Tel. 0 82 50/70 71 • Fax 0 82 50/17 17
info@schneider-tiefbau.com

KANALBAU
KANALPRESSUNG
KANALDICHTHEITS-
PRÜFUNG
HEBEANLAGEN
DRUCKLEITUNGEN
KIESWERK

GRUNDWASSER-
ABSENKUNG
REGENWASSER-
ZISTERNEN
RIGOLENANLAGEN
PFLASTERARBEITEN
ERDARBEITEN



Pipinstraße 17
85250 Pipinsried
Telefon 08254/9998-0
Fax 08254/9998-30
info@reiter-ladenbau.de



Blick vom Mantelberg zu den Alpen

FOTO: Plabst

- Niedrigenergie-Häuser
- Sanierung
- Energieberatung
- Dach komplett



Reichertshäuser Str. 3 · 85250 Pipinsried Email info@holzbau-hermann.de
Telefon 08254-1667 · Telefax 08254-2255 www.holzbau-hermann.de

www.setzmueller.de

Setzmüller

Der Meisterbetrieb für FENSTER TÜREN TREPPEN

Gartelsried 1
86567 Hilgertshausen - Tandern
eMail: info@setzmueller.de
Telefon 08250 - 7473
Fax 08250 - 92928

Internorm MEIN FENSTER IN DIE ZUKUNFT

Gärtnerei Martin Limmer

Frisches Gemüse mit Selbstbedienung

**Direkt neben
der Haupt-
straße in
Pipinsried**

85250 Pipinsried · Gärtnerstraße 4 · Tel. 08254/8627
ÖZ: 7 Tage in der Woche von 6 bis 22 Uhr · **Großer Parkplatz**

EICHNER

VERBUNDPLATTEN

Trocken, schnell und sicher vom Keller bis unter's Dach

Wärmedämmung des Dachbodens mit Eichner-Dachboden-Dämmelementen.

Trittschallschutz und Wärmeschutz mit Eichner-Trockenestrich.

Innendämmung der Wände mit Eichner Styropor- oder Mineralfaser-Verbundplatten

Kellerdeckendämmung

Produkte für den Trocken-Innenausbau

Eichner Verbundplatten Vertriebs-GmbH
Pipinstraße 26
85250 Altomünster/Pipinsried

Telefon: 08254 / 565
Telefax: 08254 / 1881
info@eichner-verbundplatten.de
www.eichner-verbundplatten.de

ARBEITSBÜHNENVERLEIH & SCHULUNGSZENTRUM

KÖLBL

Arbeitsbühnen

☎ 0 82 54 / 17 23

Unser Service

- ▮ Einsatzberatung vor Ort
- 🚚 Unser Lieferservice
- ☑ Einsatzplanung maßgeschneidert
- ☑ Sicherheit als Prinzip

KÖLBL Arbeitsbühnen

Pipinstraße 12
85250 Altomünster

WWW.KOELBL-GRUPPE.DE

Langengern

- Veröffentlichung mit freundlicher Genehmigung der Gemeinde Erdweg -



FOTO: Geobasisdaten © Bayerische Vermessungsverwaltung 2020



FOTO: Graf

Die Geschichte des Ortes

1484 Flur „Gern“ genannt
 Bedeutung: keilförmiges Rodungsland
 Pfarrei: Pfarrverband Erdweg
 1625 Gernbauer erwähnt
 1700 Kapellenbau (Neubau 1985)
 1725 16 Anwesen
 Seit 1818 Gemeinde Unterweikertshofen
 1972 Gemeinde Erdweg



FOTO: Plabst

Auto steiner
 SUZUKI
 -Vertragshändler

- Reparaturen aller Fabrikate
- Neu-/Jahres- und Gebrauchtwagen
- Unfallinstandsetzung
- Glasreparatur
- Klima-Service
- Fahrzeugvermessung
- Reifenservice
- TÜV / AU

Erdweg/Langengern
 Römerstraße 13
 Tel. 08254/8356 · Fax -2303
 autosteiner@t-online.de

Lust auf...
 HELMUT VORBEREITUNG

MW
 Ausbau GmbH
 Meisterbetrieb

Römerstraße 28 · 85253 Langengern
 Tel. 08254/9959-15
 www.MW-Ausbau.de

Ihr Fachmann rund ums Haus!

- Zimmertüren
- Möbelbau
- Parkett- /Vinylarbeiten
- Trockenbauarbeiten

Ausstellung + Verkauf

LACKIERFACHBETRIEB

HELMUT STEINER

- Lackierungen aller Art
- Design-Beschriftung
- Unfallinstandsetzung
- Industrielackierungen

Römerstraße 24 · 85253 Erdweg-Langengern
 Telefon: (0 82 54) 80 64 · Telefax: (0 82 54) 82 00
 info@lackierung-steiner.de
 www.lackierung-steiner.de

Ihr Griechisches Restaurant in Langengern und Umgebung



T A V E R N E
AKROPOLIS
 beim Gasthaus Schmaus



Wenn Sie griechisches Essen mögen, dann ist Griechenland und die mediterrane gesunde Küche manchmal näher als man denkt. Unsere griechische Taverna Akropolis bietet Ihnen schöne Momente, die Sie mit Freunden, Geschäftskollegen oder mit der Familie genießen können.

Qualität, griechische Tradition und mediterrane Esskultur, in einer angenehm herzlichen und gastfreundlichen Atmosphäre.

Römerstraße 4 · 85253 Langengern · Telefon 08254/9203833
 www.akropolis-langengern.de · info@akropolis-langengern.de

Öffnungszeiten: Montag – Samstag 11:00 bis 14:30 & 17:00 – 23:00 · Sonntag 11:00 bis 23:00 · Mittwoch Ruhetag

Bauleistungen aller Art • Maurer- & Betonbauarbeiten
 Plixenried 5 85250 Altomünster



Tel. 0171 3633441 & 0174 9034996 • info@sjmbau.de
 SCHNELL. JUNG. MOTIVIERT.

Plixenried



Yvett's Kosmetik
 Yvette Wiesenberger

- Kosmetik
- Wellnessmassagen
- Fußpflege
- mobiler Fußpflegedienst

Plixenried 9 · 85250 Altomünster · Telefon 0 82 54/99 73 041
 eMail: yveskosmetik@yahoo.de
 Termine nach Vereinbarung! Samstag + Abendtermine jederzeit möglich!



Die Geschichte des Ortes
 1330 als *Plixriet* erwähnt
 Bedeutung: Rodung eines Blicker (Name)
 Pfarrei: Filialkirche Oberzeitbach, Erzbistum München-Freising
 1464 leben neun Familien im Dorf
 1752 zehn Anwesen
 1818 Gemeinde Hohenzell
 1846 Kapellenbau
 1978 Gemeinde Altomünster



M.+M. Gailer Altomünster
 Wohn- und Gewerbebau GmbH

- ▶ Architekturbüro
- ▶ Schlüsselfertiges Bauen
- ▶ Energieberatung
- ▶ Wohnungssanierung
- ▶ KfW Anträge
- ▶ Energieausweise

Plixenried 42 Tel 0 82 54 | 85 75
 85250 Altomünster Fax 0 82 54 | 85 45

www.gailer.de



Randelsried



FOTO: Geobasisdaten © Bayerische Vermessungsverwaltung 2020



Die Geschichte des Ortes

Um 1200 als *Randoltsried* genannt
 Bedeutung: Rodung des Randolt
 Pfarrei: St. Peter und Paul, Diözese Augsburg
 1327 Niederadel Randelsrieder von Randelsried (*Bauer*)
 1752 Pfarrdorf mit 15 Anwesen
 1791 bis 1799 Pfarrer Dr. Anton Michl
 1818 Gemeindebildung mit Asbach, Schmarnzell, Reichertshausen, Lauterbach, Buxberg, Weitenwinterried und Winterried
 1903/1906 Familie Kneissl stiftete bunte Glasfenster in der Kirche
 1909 Schulhausbau
 1976 zur Gemeinde Altomünster ohne Buxberg, Weitenwinterried und Winterried



MS
Reifen & Räder Service

MS Reifen & Räder Service
 Michael Schmid
 Kirchbergstraße 5
 85250 Randelsried/Altomünster

Mobil: 0170-2212782
 Telefon: 08259-828541
 Telefax: 08259-828540
 eMail: info@ms-reifenhandel.de
 www.ms-reifenhandel.de

Wir sind seit vielen Jahren ...
 akkurat > kompetent >
 schnell > zuverlässig.











- PKW
- Motorrad
- LKW
- AS-Reifen
- Kleinreifen
- Transporter-Reifen
- Alufelgen
- Stahlfelgen
- Reifenreparatur
- Umrüstungen
- Beratung/Verkauf
- Reifeneinlagerung

Wir sind für Sie da:
 Mo - Do: 16:30 - 20:00 Uhr
 Freitag: 13:30 - 19:00 Uhr
 Samstag: 8:00 - 12:00 Uhr
 Vereinbaren Sie einen
 unverbindlichen Termin!



Firmengebäude

ÄNDERUNGSNÄHEREI

CHRISTINE KIENAST
 Schiltberger Straße 11
 85250 Randelsried

Telefon 08259 / 1774





FOTO: Graf

Ihre Ideenwerkstatt aus Randelsried



- Küchen und Badmöbel
- Innenausbau
- Böden und Treppen
- Türen
- Fenster
- Reparaturen

Christian Sperk · Fasanenweg 3 · 85250 Altomünster/Randelsried
 Tel. 08259/963 · Fax -1065 · Handy 01 71/8158760 · ch.sperk@web.de

KOSMETIKSTUDIO
 Petra Bayer



Schönheit & Entspannung

Gesichts-
behandlung

Apparative
Kosmetik

Professionelles
Make-up

Kosmetische
Fußpflege

85250 Randelsried
 Randolfstraße 7

Telefon 08259 8970705
 www.kosmetikstudio-petra-bayer.de



Salon Leni
 Leni Baur
 Himmelreichstr.12
 Tel. 082 54/12 78
85250 ASBACH
 ANMELDUNG ERSPART
 LANGE WARTEZEIT!
 Modische Schnitte
 für Sie und Ihn



Asbach



INNOVATIVE HAUSTECHNIK

DER HUBER

HIMMELREICHSTR. 24 | 85250 ALTOMÜNSTER/ASBACH
 TEL 0 82 54.99 50 95 | WWW.HUBERHEIZUNG.DE



Die Geschichte des Ortes

Um 1260 als *Aspach* genannt
 Bedeutung: Espenwald
 Pfarrei: Randsried, Diözese Augsburg
 1436 Ulrich Eisenreich zu Asbach erwähnt
 1469 Dorfgericht und Hofmark der Eisenreichs
 1493 Abensdorfer zu Asbach genannt
 1528 Kanzler Dr. Leonhard von Eck kauft die Hofmark
 1556 Furtenbacher als Inhaber der Hofmark
 1622 bis 1803 besitzt der Fürstbischof von Freising die Hofmark
 1654 Bau der Kapelle
 1752 Dorf mit 12 Anwesen
 Seit 1818 bei der Gemeinde Randsried
 1976 Gemeinde Altomünster



Gerhard Salvamoser
 Installations- u. Heizungsbaumeister

- Heizung
- Sanitär
- Solartechnik
- Staubsaugeranlagen

Eisenreichstraße 10
 85250 Asbach
 Telefon 0 82 54/88 86
 Fax 95 41

Josef Lechenbauer

Fahrrad- und E-Bike Center | Garten-, Forst- und Reinigungstechnik

www.e-bike-center.de  www.josef-lechenbauer.de

Beratung | Verkauf | Service
 Himmelreichstraße 3 | 85250 Altomünster/Asbach

Thalhausen



FOTO: Geobasisdaten © Bayerische Vermessungsverwaltung 2020



Die Geschichte des Ortes

Um 1030 als *Talenhushausen* genannt
 Deutung: Haus oder Häuser des Talo
 Pfarrei: St. Georg, Diözese Augsburg
 Grundherren bis 1803: Klöster Kühbach und Altomünster
 1147 Ortsadel bezeugt
 1752 Pfarrdorf mit 29 Anwesen
 1799 Erster Maibaum erwähnt
 1818 Gemeindebildung mit Arnberg, Haag, Schmelchen, Schielach und Teufelsberg
 1895 bis 1905 Neubau der Pfarrkirche
 1907 Schulhausbau
 1908 bis 1977 Raiffeisenkasse
 1958 Jahrhundert-Orkan
 1978 Gemeinde Altomünster
 2006 Eröffnung des Bürgerheimes

AUTOWERKSTATT

Norbert Kopfmüller
 KFZ-Techniker-Meister
 Unfallinstandsetzung · jeden Mittwoch DEKRA im Haus

kfz-kopfmueeller@gmx.de
 Telefon 08254/2549 · Fax 08254/996585

Gartenwelt MOSER

Alles rund um den
 Gestaltung
 Anlagenpflege
 Rasenpflege
 Terrassenbau
 Erdarbeiten
 Natursteinarbeiten

St.-Georg-Str. 15 · Thalhausen
 Tel. 0160/977 43448
 gartenwelt-moser@web.de
 www.gartenwelt-moser.de



FOTO: Plabst

Hans Leopold

85250 Teufelsberg 1
 Tel. 0 82 54/99 56 34
 Fax 0 82 54/99 56 35
 Mobil 01 72/14 75 299

Innen- & Außenputz
 Estricharbeiten
 Kranverleih

Georg Anker
 ...die Autoklinik

Kfz- und Landmaschinenmeisterbetrieb
 St.-Georg-Straße 5 · 85250 Thalhausen
 Tel. 0 82 54/24 24 · Fax 0 82 54/24 28
 Mobil 01 71/578 41 85 · georg-anker@t-online.de

- Reparatur und Wartung aller Fabrikate
- Haupt- und Abgasuntersuchung
- Gasprüfung an Wohn- und Campingfahrzeugen



Feiern Sie Ihre Feste in einem ganz besonderen Ambiente!

Weilachmühle · Familie Tesch
 Am Mühlberg 5, 85250 Thalhausen
 Tel. 08254 1711
 christine.tesch@me.com
 www.weilachmuehle.de

Zucht · Beratung · Verkauf
 Alpaka-Wanderungen
 Stallführungen
 Kindergeburtstage



Veranstaltungen · Hochzeiten · Biergarten · Hofladen · Alpakas

Schmelchen / Arnberg



FOTO: Graf

Die Geschichte der Orte

Um 1231 *Arbenperge* und *Smelha* genannt
 Bedeutung: Berg des Aribo und Grasart Schmiele
 Anwesen gehörten den Klöstern Altomünster, Kühbach und Scheyern
 1818 Altgemeinde Thalhausen
 1978 Gemeinde Altomünster



FOTO: Plabst



**Dachauer
 Biobauern
 Dienst** ... liefert frei Haus (ab 25,- €)
 Biofleisch & Biowurst aus dem Dachauer Land

Schmelchen 1 · 85250 Altomünster
 Telefon 08254 / 995288 · Fax 08254 / 996225
www.biobauerndienst.de



SCHWEIGER
 STRASSENBAU GMBH · ALTOMÜNSTER

Ihr regionaler
Partner

Straßen- und Tiefbau
 Altomünster · Schmelchen 2 · Tel. 08254.99770

Asphaltmisch- und Kieswerk
 Aichach-Walchshofen · Hochstattstr. · Tel. 08251.2478

www.schweiger-strassenbau.de

Pfaffenhofen



FOTO: Geobasisdaten © Bayerische Vermessungsverwaltung, 2020



Die Geschichte des Ortes

1279/1284 als *Pfaffenhouen* erwähnt
 Bedeutung: Hof oder Höfe eines geistlichen Herrn
 Pfarrei: Filialkirche St. Laurentius der Pfarrei Wollomoos, Erzbistum München-Freising
 Ursprünglich Filiale von Sielenbach
 1752 Kirchdorf mit 9 Anwesen
 1818 Gemeinde Wollomoos
 1978 Gemeinde Altomünster

PRAXIS FÜR PFERDE UND KLEINTIERE

Dr. med. vet. Hans Stör

Prakt. Tierarzt

Tierärztliche Betreuung von Pferdesportveranstaltungen

Pfaffenhofen, Germanenstraße 13 · 85250 Altomünster
 Telefon 08254 / 1300 · Fax 08254 / 2146 · Mobil 0170 / 5242380
 Kleintiersprechstunde: Mo. – Fr. von 13–15 Uhr / Sa. von 10–12 Uhr und nach Vereinbarung

Stumpfenbach



FOTO: Geobasisdaten © Bayerische Vermessungsverwaltung 2020

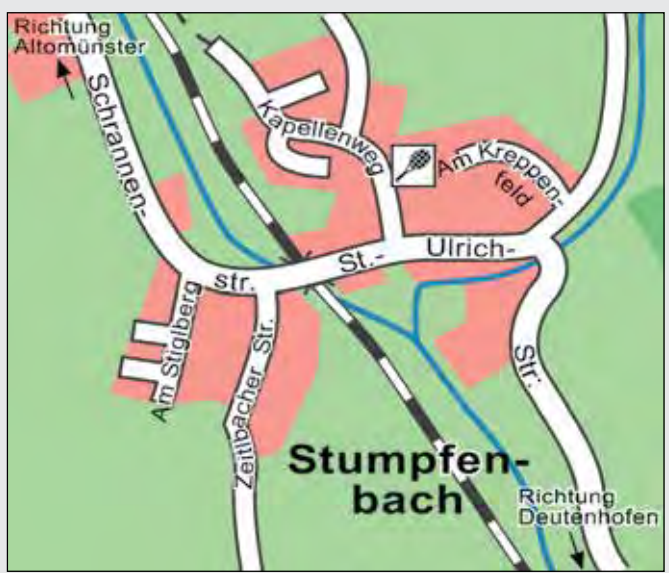

Die Geschichte des Ortes

925 als *Stumphinbach* erwähnt
 Bedeutung: der schwache Bach
 Pfarrei: Altomünster, Erzdiözese München-Freising
 Grundherren bis 1803: Klöster Altomünster und Indersdorf
 Um 1450 Weiler mit sieben Anwesen
 1752 Dorf mit 15 Anwesen
 1818 Gemeindebildung mit Deutenhofen, Hohenried und Sengenried
 1887 Weihe der neugotischen Kapelle
 1900/1901 Gründung der Ziegelei
 1913 Eröffnung der Bahnlinie mit Station
 1972 Gemeinde Altomünster



ANDREAS EBERLE
SCHLEIFDIENST

schärfen von: Kreissägeblätter, Sägeketten, Hobelmesser, Bohrer, Heckenscheren, Rasenmähermesser, Bandsägeblätter

- Schärfarbeiten für holz-, kunststoff- und metallbearbeitende Werkzeuge
- Werkzeugverkauf
 - Kreissägeblätter
 - Sägeketten
 - Hobelmesser
 - Zweitakt- und Kettenöl

St.-Ulrich-Straße 23 · 85250 Altomünster-Stumpfenbach
 Tel. 08254 - 93 21 · Fax 08254 - 99 60 78 · info@schleifdienst-eberle.de

ZEUS

W E R B U N G

Zeitbacher Str. 3b • 85250 Altomünster

WERBETECHNIK
 DRUCKEREI
 STICKEREI

Termine nur nach Vereinbarung.

BESCHRIFTUNGEN
 FOLIEN-TECHNIK
 SCHILDERSYSTEME
 DIGITALDRUCK
 GROSSFORMATDRUCK

LEUCHTWERBUNG
 TEXTILSTICKEREI
 TEXTILDRUCKEREI
 LACKSCHUTZFOLIEN
 SONNENSCHUTZFOLIEN

☎ 08254 / 279 006 0

info@zeus-werbung.de



S C H R E I N E R E I

Konrad Lachner

BAU- UND MÖBELSCHREINEREI · TREPPENBAU
 FENSTER · TÜREN · PERGOLEN · BALKONE

85250 Stumpfenbach · St.-Ulrich-Straße 26
 Tel./Fax 08254/87 14 · lachner-schreinerei@t-online.de



FOTO: Plabst

Beratung, Verkauf und Montage von:
 Zimmertüren
 Parkett
 Laminat
 Vinyl
 und Korkböden

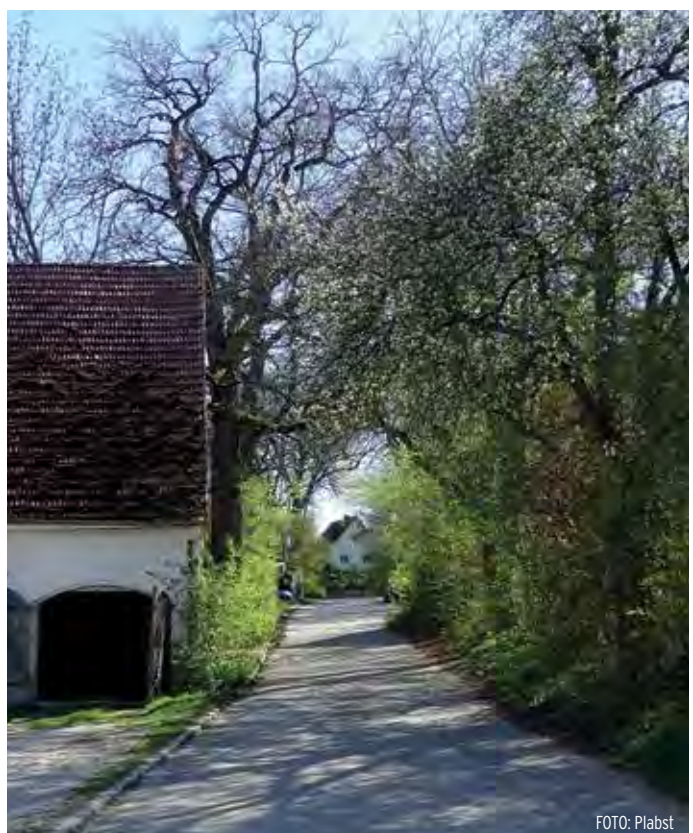

MICHAEL
LUGMAIR

— MONTAGESERVICE —

michael.lugmair@gmail.com

Tel. 0174 - 9226271

Deutenhofen



FOTO: Geobasisdaten © Bayerische Vermessungsverwaltung 2020



BILD: © OpenStreetMap

Die Geschichte des Ortes

1216/1220 als *Titenhoven* genannt
 Bedeutung: Höfe des Tito
 Pfarrei: Kleinberghofen, Erzdiözese München-Freising
 Grundherren bis 1803: Klöster Altomünster und Scheyern
 1683 Geburt des späteren Birgittenspriors Dr. Jakob Scheckh (*Baurn*)
 1750 Geburt des späteren Abtes von Tegernsee, Gregor II. Rottenkolber (*Jakl*)
 1752 Weiler mit sieben Anwesen
 Seit 1818 Gemeinde Stumpfenbach
 1890 Geburt der späteren Dulderin Anna Naßl (*Baurn*)
 1972 Gemeinde Altomünster



J&R Naßl GmbH & Co. KG
 Deutenhofen 9 · 85250 Altomünster
 Telefon 082 54 / 605 · Fax 082 54 / 96 05
 info@jr-nassl.de · www.jr-nassl.de

Hackschnitzel
 Landschaftspflege
 Kommunalarbeiten
 Winterdienst
 Baumfällungen
 Transporte

Reiner Naßl

KANAL-SPÜLUNG

Deutenhofen 9 Telefon 082 54/605
 85250 Altomünster Telefax 082 54/96 05



M.P.H.
 Minibaggerverleih

Manfred Keller

Deutenhofen 13 A · 85250 Altomünster
 Tel. 0 82 54 - 99 51 79 · Mobil 01 72 - 8 42 32 57

Geräteverleih:

- Minibagger 1,8 to. - 3,9 to. mit
- Tieföffel
- Hydraulik-Schwenklöffel
- Hydraulik-Hammer
- Erdbohrer
- PKW-Anhänger

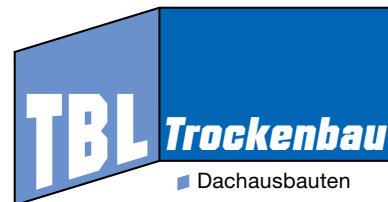

TBL Trockenbau Loibl

Deutenhofen 8
 85250 Altomünster
 Tel. 0 82 54-99 69 98
 Fax 0 82 54-99 57 97
 Mobil 0 15 77-4 37 05 80
 info@trockenbau-tbl.de
 www.trockenbau-tbl.de

- Dachausbauten
- Wände und Decken
- Wärme-, Brand-, Schallsisolierungen
- Altbausanierung
- Holz- und Niedrigenergiehaus-Ausbau

www.trockenbau-tbl.de

BRENNHOLZ

HART- UND WEICHHOLZ

Auch ofenfertig,
 mit und ohne Lieferung.

01 72/8423257



FOTOS: Plabst

Ruppertskirchen



FOTO: Graf

Die Geschichte des Ortes

815 als in loco *Hrodperhtes* genannt
 Bedeutung: im Ort des Rupert oder Ruprecht
 Um 1260 *Ruoprechteskirchen*, Mundart: *Schupfaloach*
 Bedeutung: Schupfe in der Sumpfwiese
 1803 Abbruch der Filialkirche St. Johannes d. T.
 1818 Altgemeinde Oberzeitlbach, 1976 Gemeinde Altomünster

Kiemertshofen



FOTO: Geobasisdaten © Bayerische Vermessungsverwaltung 2020



Die Geschichte des Ortes

Um 1260 als *Kvn Gundeshoven* erwähnt
 Bedeutung: Hof der Kunigund
 Pfarrei: Filiale St. Nikolaus der Pfarrei Tödtenried, Diözese Augsburg
 Grundherren bis 1803: Klöster Kühbach und Altomünster
 1752 Kirchdorf mit 20 Anwesen
 1818 Gemeindebildung mit Radenzhofen, Oberschröttenloh und Schlossberg
 1977 Gemeinde Altomünster

FOTO: Plabst



Oberndorf



FOTO: Graf

Die Geschichte des Ortes

Um 1260 erstmals genannt
 Bedeutung: Obere Siedlung am Zeitlbach
 Pfarrei: Altomünster, Filiale Oberzeitlbach
 1716 Kapelle erwähnt
 1752 8 Anwesen
 Seit 1818 Gemeinde Oberzeitlbach
 1976 Gemeinde Altomünster

FOTO: Plabst



Robert Höchtl

Maurer- und Putzarbeiten
 Putzsanierung

Tel. 01 62 / 4 65 59 64

Oberndorf 7
 85250 Altomünster



Pferdehof Hartl

St.-Nikolaus-Str. 16
 Kiemertshofen
 85250 Altomünster
 Tel. 082 54 / 628



Fohlenaufzucht
 Offen-Laufstall
 Pensions-Stall
 Fahrertraining

Mobil
 01 60 / 92 52 20 79
 Internet
www.Pferdehof-Hartl.de

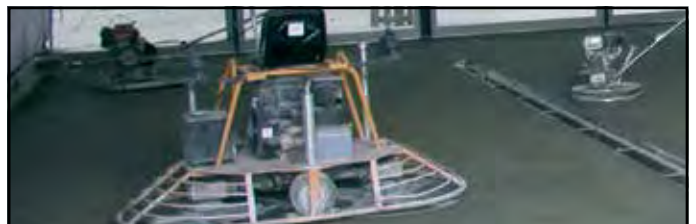

Estriche aller Art • Betonböden • Hallenböden
 Beschichtungen • Fugenschneiden • Beton glätten

Simon Asam

St. Nikolaus Str. 5 • 85250 Kiemertshofen • Tel. 0 82 54 / 86 86 • Fax 082 54 / 99 53 86

Naturheilkunde Praxis Tamara Berger

Heilpraktikerin

Am Riedfeld 6 Termine n. V.:
 85250 Kiemertshofen 08254 994-265
mail@naturheilkunde-berger.de
www.naturheilkunde-berger.de

Gitarrenunterricht Marc Berger

Am Riedfeld 6 Termine n. V.:
 85250 Kiemertshofen 08254 994-308
Schnupperstunde kostenlos!
www.marc-berger-music.de



Röckersberg



FOTO: Geobasisdaten © Bayerische Vermessungsverwaltung 2020

Die Geschichte des Ortes

Um 1260 als *Ruegersperge* erstmals genannt
 Bedeutung: Berg des Rüdiger
 Pfarrei: Filialkirche Oberzeitlbach
 1818 Altgemeinde Oberzeitlbach
 1976 Gemeinde Altomünster
 2012 Weihe der Ortskapelle



FOTO: Plabst

**Beratung
 Verkauf
 Reparatur
 Schleifen**

JA zur DOLMAR-Technologie

Profi-Motorsägen mit Injektionsvergaser, exklusiv von DOLMAR. Eine Innovation in der Motorsägen-Technologie.



Georg Schlosser

Telefon 08254/1538
 RÖCKERSBERG 5
 85253 Kleinberghofen

Lauterbach



FOTO: Geobasisdaten © Bayerische Vermessungsverwaltung 2020



FOTO: Graf

Die Geschichte des Ortes

Vor 1171 als *Luterbach* erstmals genannt
 Bedeutung: Ort an einem lauterem, reinen Bach
 Um 1418 eigene Pfarrei mit Holzhausen, später betreut von Aufhausen, Wallfahrtsort
 Patrozinium: St. Alban von Mainz
 1818 Altgemeinde Randelsried
 1976 Gemeinde Altomünster



FOTO: Plabst



KERAMIKER
 Fliesen, Platten & Mosaik. Aus einer Hand.
 Röckersberg 5 • 85250 Altomünster
www.ks-keramiker.de

- Fliesenverlegung
- Komplett
- Neubau und Altbau
- Badsanierung

info@ks-keramiker.de ☎ 0176 / 387 056 98

Schmarnzell



FOTO: Graf

Die Geschichte des Ortes

Um 1245 als *Smegenzel* erstmals genannt
 Bedeutung: Wirtschaftshof auf lehmig-schmierigem Boden
 Mit 553 m höchste Erhebung der Gemeinde (Richtfunkstation)
 1818 Altgemeinde Randelsried
 1959 Herz-Jesu-Kapelle
 1976 Gemeinde Altomünster



FOTO: Graf

Vereine, Verbände und Parteien

Alto Bad e.V.
 Alto-Bavaria e.V.
 Altochor
 Anglerclub Unterzeitlbach e.V.
 BRK-Bereitschaft Altomünster Ortsgruppe Altomünster
 Bürger- und Heimatverein Thalhausen
 Burschenverein Altomünster
 Burschenverein Hohenzell
 Burschenverein Oberzeitlbach
 Burschenverein Wollomoos
 CSU Ortsverband Altomünster
 Dachauer Forum
 F.C. Pipinsried
 Fahrverein Pferdehof Hartl e.V.
 FDP Altomünster
 Freie evangelische Kirchengemeinde
 Freie Wählergemeinschaft Altomünster
 Freiwillige Feuerwehr Altomünster
 Freiwillige Feuerwehr Hohenzell
 Freiwillige Feuerwehr Kiemertshofen
 Freiwillige Feuerwehr Oberzeitlbach
 Freiwillige Feuerwehr Pipinsried
 Freiwillige Feuerwehr Randelsried
 Freiwillige Feuerwehr Thalhausen
 Freiwillige Feuerwehr Wollomoos
 Gartenbauverein Asbach, Randelsried, Thalhausen
 Gartenbauverein Pipinsried
 Gartenbauverein Wollomoos
 Gewerbeverein Altomünster
 Haberer-Zwoagsang
 Helferkreis Asyl
 Hiranagl Musi
 Hundefreunde Unterzeitlbach
 Jagdgenossenschaft Altomünster
 Jagdgenossenschaft Asbach
 Jagdgenossenschaft Hohenzell
 Jagdgenossenschaft Kiemertshofen
 Jagdgenossenschaft Oberzeitlbach
 Jagdgenossenschaft Pipinsried
 Jagdgenossenschaft Stumpfenbach
 Jagdgenossenschaft Thalhausen
 Jagdgenossenschaft Unterzeitlbach
 Jagdgenossenschaft Wollomoos
 Joyful Voices
 Kath. Burschen- und Mädchenverein Randelsried-Asbach

Kath. Frauenbund Altomünster
 Kolpingsfamilie Altomünster
 Krieger- und Soldatenkameradschaft Oberzeitlbach
 Krieger- und Soldatenverein Altomünster
 Krieger- und Soldatenverein Hohenzell e.V.
 Krieger- und Soldatenverein Pipinsried
 Krieger- und Soldatenverein Wollomoos
 Krieger- und Soldatenverein Töddenried, Kiemertshofen
 Kulturförderkreis Altomünster
 Madlverein Markt Altomünster e.V.
 Mennonitengemeinde Eichstock
 Museums- und Heimatverein
 Musikverein Altomünster
 Nachbarschaftshilfe Altomünster
 Obst- u. Gartenbauverein Hohenzell, Kiemertshofen
 Ortsverschönerungsverein Altomünster
 Pferdesportverein Altomünster-Indersdorf e.V.
 Pipinsrieder Musikanten
 Plan A - Nachhaltigkeit, Klima, Umwelt
 Schnupftaducks Kiemertshofen e.V.
 Schützenverein Alpenrose Unterzeitlbach
 Schützenverein Edelweiß Altomünster
 Schützenverein Eichenlaub Kiemertshofen
 Schützenverein Eintracht Hohenzell
 Schützenverein Eisenreich Asbach
 Schützenverein Freischütz Altomünster
 Schützenverein Gemütlichkeit Altomünster
 Schützenverein Gemütlichkeit Oberzeitlb.
 Schützenverein Lindenblüte Wollomoos
 Schützenverein Pipinsgilde Pipinsried
 Schützenverein Randelia Randelsried
 Seniorenclub Altomünster
 SG Oberzeitlbach
 SG Stumpfenbach-Deutenhofen 1978 e.V.
 Sportfreunde Wollomoos
 Sportverein Hohenzell
 Sportverein Unterzeitlbach
 Tennisverein Altomünster
 Theatergruppe Altomünster
 Turn- und Sportverein Altomünster
 VdK Altomünster
 Verein „Klosterladen“
 Wollomooser Goalschnoizer

Nähere Infos auf www.altomuenster.de



Karl Buchberger

Allianz Generalvertretung

Marktplatz 6

85250 Altomünster

Telefon 0 82 54.9 94 92-0

www.allianz-buchberger.de

Sie wollen rundum **abgesichert sein?**

Richtig vorsorgen ist gar nicht so schwer. Vorausgesetzt, Sie nehmen sich die Zeit und werden gut beraten. Lassen Sie uns Ihre Fragen doch ausführlich und in aller Ruhe besprechen.

Wir sind für Sie da!

Allianz 



„Meine Bank.“

Jeder Mensch hat etwas, das ihn antreibt.

Wir machen den Weg frei.

Wir helfen Ihnen mit unserer Genossenschaftlichen Beratung bei der Planung Ihrer finanziellen Zukunft.

Ihre Ansprechpartner vor Ort:
 Bahnhofstr. 15, 85250 Altomünster
 Tel. 08254 9999-0
 www.vr-dachau.de

Volksbank Raiffeisenbank
 Dachau eG



Über 55 Jahre
Auto RAPP

AUTO RAPP



Betrieb Dachau

Auto Rapp GmbH

Münchner Straße 87, 85221 Dachau
 Tel.: +49 (0) 8131 / 51 50-0, Fax: +49 (0) 8131 / 51 50-355
 dachau@aurorapp.de



Betrieb Karlsfeld

Auto Rapp GmbH

Dieselstraße 4, 85757 Karlsfeld
 Tel.: +49 (0) 8131 / 909-0, Fax: +49 (0) 8131 / 909-55
 karlsfeld@aurorapp.de



Betrieb Königsbrunn

Autohaus Knaller GmbH&Co.KG

Haunstellerstraße 75, 86343 Königsbrunn
 Tel.: +49 (0) 8231 / 96 20-0, Fax: +49 (0) 8231 / 96 20-55
 koenigsbrunn@aurorapp.de

www.aurorapp.de



www.sparkasse-dachau.de



Nähe ist bei uns kein Zufall,
 sondern Absicht.

Sie erreichen uns persönlich in unserer
 Gebietsdirektion Altomünster. Sowie unter
 Telefon 08131 732400 und per
 E-Mail: [gebietsdirektion-altomuenster@
 sparkasse-dachau.de](mailto:gebietsdirektion-altomuenster@sparkasse-dachau.de)

Wir freuen uns auf Sie!

 **Sparkasse
 Dachau**

ROLAND SCHWEIGER BAU GMBH



Für Ihr Traumhaus benötigen Sie Qualität bis ins Detail - und die können wir Ihnen bieten. Wir haben für Sie ausgebildete und kompetente Fachkräfte, die sie von der Planung bis zur Schlüsselübergabe beraten, betreuen und Ihre Wünsche umsetzen.

Qualitätsbauweise heißt bei uns hochwertig und solide gebaut. Selbstverständlich bekommen Sie ein widerstandsfähiges und dauerhaftes Massivhaus: Das ist bleibender Wert über Generationen. Und dafür werden Sie bestens für die Zukunft gerüstet sein: Wasserundurchlässiger Keller und energiesparende, feste, robuste Ziegelbauweise, Baumaterialien mit hoher Güte, vom Fundament bis zum Dach!

Für Ihre Innenausstattung können Sie aus einer Palette von erstklassigen Produkten wählen. Namhafte Hersteller, anerkannt in ihrem Anspruch auf Qualität und Design, werden Ihre Fantasie für die Gestaltung eines stilvollen Ambientes beflügeln. Gemeinsam mit unseren Fachpartnern stehen wir Ihnen gerne in allen Fragen zur Ausstattung und Kreation zur Seite.

In Ihrer Haustechnik hat die gemeinsame und verantwortungsbewußte Zukunft bereits begonnen:

- Bei der Wärmeversorgung sind neben üblichen Anlagen wie Öl und Gas auch Pelletsheizung sowie Wärmepumpen möglich - und optional auch alles mit Unterstützung durch Solaranlagen.
- Der zweizügige Kamin gehört zur Standardausstattung und ermöglicht den Anschluss eines Holzofens, eines offenen Kamins oder eines Kachelofens.
- Unsere Elektroinstallation bietet natürlich genügend Leerrohrverlegung in alle Räume, damit eine sichere Verwendung von EDV und Multimedia möglich ist.

Sie können sicher sein: dies alles bekommen Sie zu einem garantierten Festpreis! Wir stehen für zugesicherte Bezugstermine und hohe Bauqualität! Entscheiden Sie sich für Ihr sicheres Traumhaus.

Roland Schweiger Bau GmbH · Hauptstraße 37
85250 Altomünster-Unterzeitlbach

Telefon 0 82 54 - 86 43

Fax 0 82 54 - 80 70 · Email info@schweigerbau.de
www.schweigerbau.de

 **-fertig!**

gewünscht - geplant - gebaut